

ROMANIA
JUDETUL NEAMT
COMUNA ION CREANGA
CONSILIUL LOCAL

HOTĂRÂREA
NR. 59 DIN 31.08.2011

Privind rectificarea bugetului local al Comunei Ion Creangă, pe anul 2011.

Consiliul local al comunei Ion Creanga, judetul Neamt ;

Examinând raportul de specialitate înregistrat sub nr. 4119 din 28.07.2011 prin care Ec.Uncrop Alina –Maria, susține rectificarea bugetului local al comunei Ion Creangă, pe anul 2011, Expunerea de motive nr. 4114 din 28.07.2011.

In temeiul prevederilor art. 14 , alin.(5) , art.19 alin.(2) ,art.49 alin.(4) din Legea nr. 273 /2006 privind finanțele publice locale , cu modificările și completările ulterioare ,ale prevederilor Legii bugetului de stat pentru anul 2011 , nr. 286/2010 .

Luand act de avizul favorabil al comisiilor de specialitate ale Consiliului local .

In temeiul dispozitiilor art.36 alin(4) lit.”a”,art.45,alin(2),lit”a” si ale art.115 alin (1) , lit.”b” din Legea administrației publice locale nr.215/2001, republicata, cu modificarile si completările ulterioare:

HOTARASTE:

Art. 1 Se aprobă rectificarea bugetului local al comunei Ion Creangă , pe anul 2011, conform anexei la prezenta.

Art.2 Primarul comunei Ion Creangă , județul Neamt , prin compartimentele din cadrul aparatului de specialitate va asigura aducerea la îndeplinire a prevederilor prezentei .

Art. 3 Secretarul comunei va asigura publicitatea si comunicarea institutiilor si persoanelor interesate .

PRESEDINTE DE SEDINTA
CONSILIER
TABACARIU DUMITRU-DORIN



Contrasemneaza ptr. legalitate
SECRETAR
NITA MIHAELA



I. Se rectifica BUGETUL LOCAL pe anul 2011 ,dupa cum urmeaza :

Nr. crt	De la capitolul - lei Ron -	La capitolul - lei Ron -
1	51.02.71.01.01 - cheltuieli administratie , investitii : « Construire intrare in comuna » -23.000	67.02.59.11- cheltuieli cultura , recreere si religie –asociatii si fundatii (transfer pentru asociatia sportiva) + 15.000
		67.02.51 .01 cheltuieli cultura , recreere si religie – camin cultural (transferuri curente) + 8.000

II. Se majoreaza :

BUGETUL ACTIVITATILOR FINANTATE INTEGRAL SAU PARTIAL DIN VENITURI PROPRII (AUTOFINANTATE CAMIN CULTURAL SI PASUNE), dupa cum urmeaza :

II.1 CAPITOLUL DE VENITURI

Capitolul 43.10.09 - Subventii pentru institutii publice ,cu suma de = + 8.000 lei

II.2 CAPITOLUL DE CHELTUIELI

Capitolul 67.10.71.01.01 - Cultura , recreere , religie , pentru investitii « Construire foisor la caminul cultural din satul Stejaru, cu suma de = + 8.000 lei

BUGETUL LOCAL PE ANUL 2011

Data : 12/09/2011

Tit:

pag: 1 - mii lei-

Cod	Denumire indicator	Prevederi anuale		Prevederi trimestriale			
		Program 2011	din care credite bugetare destinate stingerii platilor restante	Trim I	Trim.II	Trim.III	Trim.IV
A	B	1=3+4+5+6	2	3	4	5	6
000102	TOTAL VENITURI-BUGET LOCAL	4.434,00		893,00	1.718,00	944,00	879,00
000202	I. VENITURI CURENTE	4.058,00		786,00	1.504,00	932,00	836,00
000302	A. VENITURI FISCALE	4.003,00		770,00	1.490,00	919,00	824,00
000402	A1. IMPOZIT PE VENIT, PROFIT SI CASTIGURI DIN CAPITAL	697,00		41,00	336,00	245,00	75,00
030002	A1.2 Impozit pe venit, profit si castiguri din capital de la persoane fizice	697,00		41,00	336,00	245,00	75,00
0302	IMPOZIT PE VENIT	3,00			1,00	1,00	1,00
030218	Impozitul pe veniturile din transferul proprietatilor imobiliare din patrimoniul personal	3,00			1,00	1,00	1,00
0402	COTE SI SUME DEFALCATE DIN IMPOZITUL VENIT	694,00		41,00	335,00	244,00	74,00
040201	Cote defalcate din impozitul pe venit	140,00		35,00	35,00	35,00	35,00
040204	Sume alocate din cotele defalcate din impozitul pe venit pentru echilibrarea bugetelor locale	554,00		6,00	300,00	209,00	39,00
070002	A3 Impozite si taxe pe proprietate	256,00		143,00	44,00	39,00	30,00
0702	IMPOZITE SI TAXE PE PROPRIETATE	256,00		143,00	44,00	39,00	30,00
070201	Impozit si taxa pe cladiri	55,00		26,00	9,00	10,00	10,00
070202	Impozit si taxa pe teren	201,00		117,00	35,00	29,00	20,00
100002	A4 Impozite si taxe pe bunuri si servicii	3.005,00		578,00	1.097,00	622,00	708,00

BUGETUL LOCAL PE ANUL 2011

Data : 12/09/2011

Tit:

pag: 2 - mii lei-

Cod	Denumire indicator	Prevederi anuale		Prevederi trimestriale			
		Program 2011	din care credite bugetare destinate stingerii platilor restante	Trim I	Trim.II	Trim.III	Trim.IV
A	B	1=3+4+5+6	2	3	4	5	6
1102	SUME DEFALCATE DIN TVA	2.946,00		557,00	1.084,00	609,00	696,00
110202	Sume defalcate din taxa pe valoarea adaugata pentru finantarea cheltuielilor descentralizate la nivelul comunelor, oraselor, municipiilor si sectoarelor Municipiului Bucuresti	1.475,00		310,00	444,00	283,00	438,00
110205	Sume defalcate din taxa pe valoarea adaugata pentru drumuri	25,00			15,00	5,00	5,00
110206	Sume defalcate din taxa pe valoarea adaugata pentru echilibrarea bugetelor locale	1.070,00		247,00	249,00	321,00	253,00
110207	Sume defalcate din taxa pe valoarea adaugata pentru Programul de dezvoltare a infrastructurii si a bazelor sportive din spatiul rural	376,00			376,00		
1602	TAXE PE UTILIZAREA UTILIZARII BUNURILOR SAU PE DE ACTIVITATI	59,00		21,00	13,00	13,00	12,00
160202	Impozit pe mijloacele de transport	59,00		21,00	13,00	13,00	12,00
180002	A6.ALTE IMPOZITE SI TAXE FISCALE	45,00		8,00	13,00	13,00	11,00
1802	ALTE IMPOZITE SI TAXE FISCALE	45,00		8,00	13,00	13,00	11,00
180250	Alte impozite si taxe	45,00		8,00	13,00	13,00	11,00
290002	C. Venituri nefiscale	55,00		16,00	14,00	13,00	12,00

BUGETUL LOCAL PE ANUL 2011

Data : 12/09/2011

Tit:

pag: 3 - mii lei-

Cod	Denumire indicator	Prevederi anuale		Prevederi trimestriale			
		Program 2011	din care credite bugetare destinate stingerii platilor restante	Trim I	Trim.II	Trim.III	Trim.IV
A	B	1=3+4+5+6	2	3	4	5	6
300002	C1. Venituri din proprietate	9,00		3,00	2,00	2,00	2,00
3002	VENITURI DIN PROPRIETATE	9,00		3,00	2,00	2,00	2,00
300205	Venituri din concesiuni si inchirieri	9,00		3,00	2,00	2,00	2,00
330002	C2. Vanzari de bunuri si servicii	46,00		13,00	12,00	11,00	10,00
3302	VENITURI DIN PRESTARI DE SERVICII SI ACTIVITATI	8,00		4,00	2,00	1,00	1,00
330208	Venituri din prestari de servicii	8,00		4,00	2,00	1,00	1,00
3402	VENITURI DIN TAXE ADMINISTRATIVE, ELIBERARI PERMISE	7,00		1,00	2,00	2,00	2,00
340202	Taxe extrajudiciare de timbru	7,00		1,00	2,00	2,00	2,00
3502	AMENZI, PENALITATI SI CONFISCARI	31,00		8,00	8,00	8,00	7,00
350201	Venituri din amenzi si alte sanctiuni aplicate potrivit dispozitiilor legale	31,00		8,00	8,00	8,00	7,00
370203	Varsaminte din sectiunea de functionare pentru finantarea sectiunii de dezvoltare a bugetului local	-804,00		-98,00	-286,00	-299,00	-121,00
370204	Varsaminte din sectiunea de functionare	804,00		98,00	286,00	299,00	121,00
420002	Subventii de la alte nivele ale administratiei publice	376,00		107,00	214,00	12,00	43,00
4202	SUBVENTII DE LA BUGETUL DE STAT	376,00		107,00	214,00	12,00	43,00
420209	Finantarea programului de pietruire a drumurilor comunale si alimentare cu apa a satelor	200,00			200,00		

BUGETUL LOCAL PE ANUL 2011

Data : 12/09/2011

Tit:

pag: 4 - mii lei-

Cod	Denumire indicator	Prevederi anuale		Prevederi trimestriale			
		Program 2011	din care credite bugetare destinate stingerii platilor restante	Trim I	Trim.II	Trim.III	Trim.IV
A	B	1=3+4+5+6	2	3	4	5	6
42020901	Finantarea subprogramului privind pietruirea, reabilitarea, modernizarea si/sau asfaltarea drumurilor de interes local clasate	200,00			200,00		
420234	Subventii pentru acordarea ajutorului pentru incalzirea locuintei cu lemne, carbuni, combustibil petrolieri	150,00		100,00	7,00	6,00	37,00
420241	Subventii de la bugetul de stat pentru finantarea sanatatii	26,00		7,00	7,00	6,00	6,00
4802	VENITURI PROPRII	1.112,00		229,00	420,00	323,00	140,00
5002	TOTAL CHELTUIELI	4.667,00		939,00	1.865,00	970,00	893,00
01	CHELTUIELI CURENTE	3.054,00		795,00	856,00	645,00	758,00
10	TITLUL I CHELTUIELI DE PERSONAL	2.149,00		483,00	611,00	451,00	604,00
20	TITLUL II BUNURI SI SERVICII	600,00		126,00	211,00	145,00	118,00
51	TITLUL VI TRANSFERURI INTRE UNITATI ALE ADMINISTRATIEI PUBLICE	50,00		21,00	7,00	7,00	15,00
5101	Transferuri curente	50,00		21,00	7,00	7,00	15,00
510101	Transferuri catre institutiile publice	20,00		3,00	3,00	3,00	11,00
510115	Transferuri din bugetele locale pentru institutiile de asistenta sociala pentru persoanele cu handicap	30,00		18,00	4,00	4,00	4,00
57	TITLUL IX ASISTENTA SOCIALA	200,00		150,00	17,00	17,00	16,00
5702	Ajutoare sociale	200,00		150,00	17,00	17,00	16,00

BUGETUL LOCAL PE ANUL 2011

Data : 12/09/2011

Tit:

pag: 5 - mii lei-

Cod	Denumire indicator	Prevederi anuale		Prevederi trimestriale			
		Program 2011	din care credite bugetare destinate stingerii platilor restante	Trim I	Trim.II	Trim.III	Trim.IV
A	B	1=3+4+5+6	2	3	4	5	6
570201	Ajutoare sociale in numerar	200,00		150,00	17,00	17,00	16,00
59	TITLUL X ALTE CHELTUIELI	55,00		15,00	10,00	25,00	5,00
5911	Asociatii si fundatii	55,00		15,00	10,00	25,00	5,00
70	CHELTUIELI DE CAPITAL	1.613,00		144,00	1.009,00	325,00	135,00
71	TITLUL XII ACTIVE NEFINANCIARE	1.613,00		144,00	1.009,00	325,00	135,00
7101	Active fixe	1.563,00		94,00	1.009,00	325,00	135,00
710101	Constructii	1.396,50			981,00	287,50	128,00
710130	Alte active fixe	166,50		94,00	28,00	37,50	7,00
7103	Reparatii capitale aferente activelor fixe	50,00		50,00			
510002	Partea I-a Servicii publice generale	812,00		255,00	187,00	196,00	174,00
5102	AUTORITATI PUBLICE SI ACTIUNI EXTERNE	782,00		237,00	183,00	192,00	170,00
01	CHELTUIELI CURENTE	635,00		157,00	163,00	162,00	153,00
10	TITLUL I CHELTUIELI DE PERSONAL	410,00		103,00	103,00	102,00	102,00
1001	Cheltuieli salariale in bani	295,00		74,00	74,00	73,00	74,00
100101	Salarii de baza	295,00		74,00	74,00	73,00	74,00
1003	Contributii	115,00		29,00	29,00	29,00	28,00
100301	Contributii de asigurari sociale de stat	86,00		22,00	24,00	20,00	20,00
100302	Contributii de asigurari de somaj	2,00		1,00	1,00		
100303	Contributii de asigurari sociale de sanatate	22,00		4,00	3,00	8,00	7,00
100304	Contributii de asigurari pentru						

BUGETUL LOCAL PE ANUL 2011

Data : 12/09/2011

Tit:

pag: 6 - mii lei-

Cod	Denumire indicator	Prevederi anuale		Prevederi trimestriale			
		Program 2011	din care credite bugetare destinate stingerii platilor restante	Trim I	Trim.II	Trim.III	Trim.IV
A	B	1=3+4+5+6	2	3	4	5	6
	accidente de munca si boli profesionale	1,00		1,00			
100306	Contributii pentru concedii si indemnizatii	4,00		1,00	1,00	1,00	1,00
20	TITLUL II BUNURI SI SERVICII	225,00		54,00	60,00	60,00	51,00
2001	Bunuri si servicii	193,00		50,00	47,00	47,00	49,00
200101	Furnituri de birou	39,00		10,00	9,00	10,00	10,00
200102	Materiale pentru curatenie	5,00		2,00	1,00		2,00
200103	Incalzit, iluminat si forta motrica	25,00		6,00	6,00	6,00	7,00
200105	Carburanti si lubrifianti	25,00		6,00	6,00	6,00	7,00
200106	Piese de schimb	5,00		2,00	1,00	1,00	1,00
200108	Posta, telecomunicatii, radio, tv, internet	20,00		5,00	5,00	5,00	5,00
200109	Materiale si prestari de servicii cu caracter functional	28,00		7,00	7,00	7,00	7,00
200130	Alte bunuri si servicii pentru intretinere si functionare	46,00		12,00	12,00	12,00	10,00
2006	Deplasari, detasari, transferari	2,00		2,00			
200601	Deplasari interne, detasari, transferari	2,00		2,00			
2013	Pregatire profesionala	20,00			10,00	10,00	
2030	Alte cheltuieli	10,00		2,00	3,00	3,00	2,00
203001	Reclama si publicitate	10,00		2,00	3,00	3,00	2,00
70	CHELTUIELI DE CAPITAL	147,00		80,00	20,00	30,00	17,00
71	TITLUL XII ACTIVE NEFINANCIARE	147,00		80,00	20,00	30,00	17,00

BUGETUL LOCAL PE ANUL 2011

Data : 12/09/2011

Tit:

pag: 7 - mii lei-

Cod	Denumire indicator	Prevederi anuale		Prevederi trimestriale			
		Program 2011	din care credite bugetare destinate stingerii platilor restante	Trim I	Trim.II	Trim.III	Trim.IV
A	B	1=3+4+5+6	2	3	4	5	6
7101	Active fixe	147,00		80,00	20,00	30,00	17,00
710101	Constructii	10,00					10,00
710130	Alte active fixe	137,00		80,00	20,00	30,00	7,00
510201	Autoritati executive si legislative	782,00		237,00	183,00	192,00	170,00
51020103	Autoritati executive	782,00		237,00	183,00	192,00	170,00
5602	TRANSFERURI CU CARACTER GENERAL						
	DIFERITE NIVELE ALE ADMINISTRATIEI	30,00		18,00	4,00	4,00	4,00
01	CHELTUIELI CURENTE	30,00		18,00	4,00	4,00	4,00
51	TITLUL VI TRANSFERURI INTRE UNITATI ALE						
	ADMINISTRATIEI PUBLICE	30,00		18,00	4,00	4,00	4,00
5101	Transferuri curente	30,00		18,00	4,00	4,00	4,00
510115	Transferuri din bugetele locale pentru institutiile de asistenta sociala pentru persoanele cu handicap	30,00		18,00	4,00	4,00	4,00
560206	Transferuri din bugetele consiliilor judetene pentru finantarea centrelor de zi pentru protectia copilului	30,00		18,00	4,00	4,00	4,00
600002	Partea II-a Aparare, ordine publica si siguranta nationala	179,00		51,00	67,50	32,50	28,00
6102	ORDINE PUBLICA SI SIGURANTA NATIONALA	179,00		51,00	67,50	32,50	28,00
01	CHELTUIELI CURENTE	153,50		37,00	59,50	29,00	28,00
10	TITLUL I CHELTUIELI DE PERSONAL	100,00		25,00	25,00	25,00	25,00
1001	Cheltuieli salariale in bani	72,00		18,00	18,00	18,00	18,00

BUGETUL LOCAL PE ANUL 2011

Data : 12/09/2011

Tit:

pag: 8 - mii lei-

Cod	Denumire indicator	Prevederi anuale		Prevederi trimestriale			
		Program 2011	din care credite bugetare destinate stingerii platilor restante	Trim I	Trim.II	Trim.III	Trim.IV
A	B	1=3+4+5+6	2	3	4	5	6
100101	Salarii de baza	72,00		18,00	18,00	18,00	18,00
1003	Contributii	28,00		7,00	7,00	7,00	7,00
100301	Contributii de asigurari sociale de stat	21,00		5,00	4,00	6,00	6,00
100302	Contributii de asigurari de somaj	1,00			1,00		
100303	Contributii de asigurari sociale de sanatate	5,00		2,00	1,00	1,00	1,00
100306	Contributii pentru concedii si indemnizatii	1,00			1,00		
20	TITLUL II BUNURI SI SERVICII	53,50		12,00	34,50	4,00	3,00
2001	Bunuri si servicii	18,00		9,00	3,00	3,00	3,00
200105	Carburanti si lubrifianti	9,00		3,00	2,00	2,00	2,00
200106	Piese de schimb	4,00		2,00		1,00	1,00
200130	Alte bunuri si servicii pentru intretinere si functionare	5,00		4,00	1,00		
2005	Bunuri de natura obiectelor de inventar	30,50			30,50		
200501	Uniforme si echipament	7,00			7,00		
200530	Alte obiecte de inventar	23,50			23,50		
2030	Alte cheltuieli	5,00		3,00	1,00	1,00	
203030	Alte cheltuieli cu bunuri si servicii	5,00		3,00	1,00	1,00	
70	CHELTUIELI DE CAPITAL	25,50		14,00	8,00	3,50	
71	TITLUL XII ACTIVE NEFINANCIARE	25,50		14,00	8,00	3,50	
7101	Active fixe	25,50		14,00	8,00	3,50	

BUGETUL LOCAL PE ANUL 2011

Data : 12/09/2011

Tit:

pag: 9 - mii lei-

Cod	Denumire indicator	Prevederi anuale		Prevederi trimestriale			
		Program 2011	din care credite bugetare destinate stingerii platilor restante	Trim I	Trim.II	Trim.III	Trim.IV
A	B	1=3+4+5+6	2	3	4	5	6
710130	Alte active fixe	25,50		14,00	8,00	3,50	
610203	Ordine publica	153,50		37,00	59,50	29,00	28,00
61020304	Politie comunitara	153,50		37,00	59,50	29,00	28,00
610250	Alte cheltuieli in domeniul ordinii publice si sigurantei nationale	25,50		14,00	8,00	3,50	
650002	Partea III-a Cheltuieli social-culturale	2.973,00		582,00	1.246,00	524,00	621,00
6502	INVATAMANT	1.521,00		362,00	439,00	284,00	436,00
01	CHELTUIELI CURENTE	1.471,00		312,00	439,00	284,00	436,00
10	TITLUL I CHELTUIELI DE PERSONAL	1.401,00		294,00	422,00	266,00	419,00
1001	Cheltuieli salariale in bani	1.091,00		227,00	327,00	207,00	330,00
100101	Salarii de baza	982,00		205,00	295,00	187,00	295,00
100105	Sporuri pentru conditii de munca	55,00		11,00	17,00	10,00	17,00
100106	Alte sporuri	27,00		5,00	8,00	5,00	9,00
100111	Fond aferent platii cu ora	27,00		6,00	7,00	5,00	9,00
1002	Cheltuieli salariale in natura	30,00		10,00	9,00	3,00	8,00
100205	Transportul la si de la locul de munca	30,00		10,00	9,00	3,00	8,00
1003	Contributii	280,00		57,00	86,00	56,00	81,00
100301	Contributii de asigurari sociale de stat	196,00		40,00	59,00	37,00	60,00
100302	Contributii de asigurari de somaj	14,00		3,00	4,00	3,00	4,00
100303	Contributii de asigurari sociale de sanatate	42,00		9,00	13,00	8,00	12,00
100304	Contributii de asigurari pentru						

BUGETUL LOCAL PE ANUL 2011

Data : 12/09/2011

Tit:

pag: 10 - mii lei-

Cod	Denumire indicator	Prevederi anuale		Prevederi trimestriale			
		Program 2011	din care credite bugetare destinate stingerii platilor restante	Trim I	Trim.II	Trim.III	Trim.IV
A	B	1=3+4+5+6	2	3	4	5	6
	accidente de munca si boli profesionale	14,00		4,00	4,00	3,00	3,00
100306	Contributii pentru concedii si indemnizatii	14,00		1,00	6,00	5,00	2,00
20	TITLUL II BUNURI SI SERVICII	70,00		18,00	17,00	18,00	17,00
2001	Bunuri si servicii	39,00		10,00	11,00	10,00	8,00
200101	Furnituri de birou	9,00		2,00	3,00	2,00	2,00
200102	Materiale pentru curatenie	3,00		1,00	1,00	1,00	
200103	Incalzit, iluminat si forta motrica	12,00		3,00	3,00	3,00	3,00
200108	Posta, telecomunicatii, radio, tv, internet	7,00		2,00	2,00	2,00	1,00
200109	Materiale si prestari de servicii cu caracter functional	8,00		2,00	2,00	2,00	2,00
2002	Reparatii curente	26,00		7,00	4,00	7,00	8,00
2006	Deplasari, detasari, transferari	5,00		1,00	2,00	1,00	1,00
200601	Deplasari interne, detasari, transferari	5,00		1,00	2,00	1,00	1,00
70	CHELTUIELI DE CAPITAL	50,00		50,00			
71	TITLUL XII ACTIVE NEFINANCIARE	50,00		50,00			
7103	Reparatii capitale aferente activelor fixe	50,00		50,00			
650203	Invatamant prescolar si primar	958,00		206,00	277,00	179,00	296,00
65020301	Invatamant prescolar	426,00		91,00	123,00	80,00	132,00
65020302	Invatamant primar	532,00		115,00	154,00	99,00	164,00
650204	Invatamant secundar	563,00		156,00	162,00	105,00	140,00

BUGETUL LOCAL PE ANUL 2011

Data : 12/09/2011

Tit:

pag: 11 - mii lei-

Cod	Denumire indicator	Prevederi anuale		Prevederi trimestriale			
		Program 2011	din care credite bugetare destinate stingerii platilor restante	Trim I	Trim.II	Trim.III	Trim.IV
A	B	1=3+4+5+6	2	3	4	5	6
65020401	Invatamant secundar inferior	563,00		156,00	162,00	105,00	140,00
6602	SANATATE	66,00		7,00	27,00	26,00	6,00
01	CHELTUIELI CURENTE	66,00		7,00	27,00	26,00	6,00
10	TITLUL I CHELTUIELI DE PERSONAL	26,00		7,00	7,00	6,00	6,00
1001	Cheltuieli salariale in bani	18,00		4,00	4,50	4,00	5,50
100101	Salarii de baza	18,00		4,00	4,50	4,00	5,50
1003	Contributii	8,00		3,00	2,50	2,00	0,50
100301	Contributii de asigurari sociale de stat	5,00		1,50	1,50	2,00	
100302	Contributii de asigurari de somaj	0,50		0,50			
100303	Contributii de asigurari sociale de sanatate	1,50		0,50	0,50		0,50
100304	Contributii de asigurari pentru accidente de munca si boli profesionale	0,50			0,50		
100306	Contributii pentru concedii si indemnizatii	0,50		0,50			
20	TITLUL II BUNURI SI SERVICII	40,00			20,00	20,00	
2002	Reparatii curente	40,00			20,00	20,00	
660208	Servicii de sanatate publica	66,00		7,00	27,00	26,00	6,00
6702	CULTURA, RECREERE SI RELIGIE	1.036,00		25,00	725,00	160,00	126,00
01	CHELTUIELI CURENTE	134,00		25,00	49,00	34,00	26,00
10	TITLUL I CHELTUIELI DE PERSONAL	14,00		4,00	4,00	3,00	3,00
1001	Cheltuieli salariale in bani	10,00		2,00	3,00	2,00	3,00

BUGETUL LOCAL PE ANUL 2011

Data : 12/09/2011

Tit:

pag: 12 - mii lei-

Cod	Denumire indicator	Prevederi anuale		Prevederi trimestriale			
		Program 2011	din care credite bugetare destinate stingerii platilor restante	Trim I	Trim.II	Trim.III	Trim.IV
A	B	1=3+4+5+6	2	3	4	5	6
		10,00		2,00	3,00	2,00	3,00
100101	Salarii de baza	4,00		2,00	1,00	1,00	
1003	Contributii						
100301	Contributii de asigurari sociale de stat	2,00		1,00	1,00		
100302	Contributii de asigurari de somaj	0,50		0,50			
100303	Contributii de asigurari sociale de sanatate	1,00		0,50		0,50	
100306	Contributii pentru concedii si indemnizatii	0,50				0,50	
20	TITLUL II BUNURI SI SERVICII	45,00		3,00	32,00	3,00	7,00
2001	Bunuri si servicii	40,00		3,00	32,00	3,00	2,00
200108	Posta, telecomunicatii, radio, tv, internet	10,00		3,00	2,00	3,00	2,00
200130	Alte bunuri si servicii pentru intretinere si functionare	30,00			30,00		
2011	Carti, publicatii si materiale documentare	5,00					5,00
51	TITLUL VI TRANSFERURI INTRE UNITATI ALE ADMINISTRATIEI PUBLICE	20,00		3,00	3,00	3,00	11,00
5101	Transferuri curente	20,00		3,00	3,00	3,00	11,00
510101	Transferuri catre institutiile publice	20,00		3,00	3,00	3,00	11,00
59	TITLUL X ALTE CHELTUIELI	55,00		15,00	10,00	25,00	5,00
5911	Asociatii si fundatii	55,00		15,00	10,00	25,00	5,00

BUGETUL LOCAL PE ANUL 2011

Data : 12/09/2011

Tit:

pag: 13 - mii lei-

Cod	Denumire indicator	Prevederi anuale		Prevederi trimestriale			
		Program 2011	din care credite bugetare destinate stingerii platilor restante	Trim I	Trim.II	Trim.III	Trim.IV
A	B	1=3+4+5+6	2	3	4	5	6
70	CHELTUIELI DE CAPITAL	902,00			676,00	126,00	100,00
71	TITLUL XII ACTIVE NEFINANCIARE	902,00			676,00	126,00	100,00
7101	Active fixe	902,00			676,00	126,00	100,00
710101	Constructii	898,00			676,00	122,00	100,00
710130	Alte active fixe	4,00				4,00	
670203	Servicii culturale	501,00		10,00	239,00	131,00	121,00
67020302	Biblioteci publice comunale, orasenesti, municipale	29,00		7,00	6,00	6,00	10,00
67020307	Camine culturale	422,00			200,00	122,00	100,00
67020330	Alte servicii culturale	50,00		3,00	33,00	3,00	11,00
670205	Servicii recreative si sportive	535,00		15,00	486,00	29,00	5,00
67020501	Sport	535,00		15,00	486,00	29,00	5,00
6802	ASIGURARI SI ASISTENTA SOCIALA	350,00		188,00	55,00	54,00	53,00
01	CHELTUIELI CURENTE	350,00		188,00	55,00	54,00	53,00
10	TITLUL I CHELTUIELI DE PERSONAL	150,00		38,00	38,00	37,00	37,00
1001	Cheltuieli salariale in bani	106,00		26,00	26,00	27,00	27,00
100101	Salarii de baza	106,00		26,00	26,00	27,00	27,00
1003	Contributii	44,00		12,00	12,00	10,00	10,00
100301	Contributii de asigurari sociale de stat	32,00		8,00	8,00	8,00	8,00
100302	Contributii de asigurari de somaj	2,00		1,00	1,00		
100303	Contributii de asigurari sociale de sanatate	8,00		2,00	2,00	2,00	2,00

BUGETUL LOCAL PE ANUL 2011

Data : 12/09/2011

Tit:

pag: 14 - mii lei-

Cod	Denumire indicator	Prevederi anuale		Prevederi trimestriale			
		Program 2011	din care credite bugetare destinate stingerii platilor restante	Trim I	Trim.II	Trim.III	Trim.IV
A	B	1=3+4+5+6	2	3	4	5	6
100304	Contributii de asigurari pentru accidente de munca si boli profesionale	1,00		0,50	0,50		
100306	Contributii pentru concedii si indemnizatii	1,00		0,50	0,50		
57	TITLUL IX ASISTENTA SOCIALA	200,00		150,00	17,00	17,00	16,00
5702	Ajutoare sociale	200,00		150,00	17,00	17,00	16,00
570201	Ajutoare sociale in numerar	200,00		150,00	17,00	17,00	16,00
680205	Asistenta sociala in caz de boli si invaliditati	150,00		38,00	38,00	37,00	37,00
68020502	Asistenta sociala in caz de invaliditate	150,00		38,00	38,00	37,00	37,00
680215	Prevenirea excluderii sociale	200,00		150,00	17,00	17,00	16,00
68021501	Ajutor social	200,00		150,00	17,00	17,00	16,00
700002	Partea IV-a Servicii si dezvoltare publica, locuinte, mediu si ape	209,50		51,00	55,00	54,50	49,00
7002	LOCUINTE, SERVICII SI DEZVOLTARE	105,00		27,00	27,00	25,00	26,00
01	CHELTUIELI CURENTE	105,00		27,00	27,00	25,00	26,00
20	TITLUL II BUNURI SI SERVICII	105,00		27,00	27,00	25,00	26,00
2001	Bunuri si servicii	105,00		27,00	27,00	25,00	26,00
200103	Incalzit, iluminat si forta motrica	70,00		18,00	18,00	16,00	18,00
200130	Alte bunuri si servicii pentru intretinere si functionare	35,00		9,00	9,00	9,00	8,00
700206	Iluminat public si electrificari rurale	105,00		27,00	27,00	25,00	26,00
7402	PROTECTIA MEDIULUI	104,50		24,00	28,00	29,50	23,00

BUGETUL LOCAL PE ANUL 2011

Data : 12/09/2011

Tit:

pag: 15 - mii lei-

Cod	Denumire indicator	Prevederi anuale		Prevederi trimestriale			
		Program 2011	din care credite bugetare destinate stingerii platilor restante	Trim I	Trim.II	Trim.III	Trim.IV
A	B	1=3+4+5+6	2	3	4	5	6
01	CHELTUIELI CURENTE	93,00		24,00	23,00	23,00	23,00
10	TITLUL I CHELTUIELI DE PERSONAL	48,00		12,00	12,00	12,00	12,00
1001	Cheltuieli salariale in bani	34,00		9,00	9,00	8,00	8,00
100101	Salarii de baza	34,00		9,00	9,00	8,00	8,00
1003	Contributii	14,00		3,00	3,00	4,00	4,00
100301	Contributii de asigurari sociale de stat	7,00		1,00	2,00	2,00	2,00
100302	Contributii de asigurari de somaj	1,00			1,00		
100303	Contributii de asigurari sociale de sanatate	3,00		1,00		2,00	
100304	Contributii de asigurari pentru accidente de munca si boli profesionale	2,00		1,00			1,00
100306	Contributii pentru concedii si indemnizatii	1,00					1,00
20	TITLUL II BUNURI SI SERVICII	45,00		12,00	11,00	11,00	11,00
2001	Bunuri si servicii	45,00		12,00	11,00	11,00	11,00
200105	Carburanti si lubrifianti	20,00		5,00	5,00	5,00	5,00
200107	Transport	20,00		5,00	5,00	5,00	5,00
200130	Alte bunuri si servicii pentru intretinere si functionare	5,00		2,00	1,00	1,00	1,00
70	CHELTUIELI DE CAPITAL	11,50			5,00	6,50	
71	TITLUL XII ACTIVE NEFINANCIARE	11,50			5,00	6,50	
7101	Active fixe	11,50			5,00	6,50	

BUGETUL LOCAL PE ANUL 2011

Data : 12/09/2011

Tit:

pag: 16 - mii lei-

Cod	Denumire indicator	Prevederi anuale		Prevederi trimestriale			
		Program 2011	din care credite bugetare destinate stingerii platilor restante	Trim I	Trim.II	Trim.III	Trim.IV
A	B	1=3+4+5+6	2	3	4	5	6
710101	Constructii	11,50			5,00	6,50	
740205	Salubritate si gestiunea deseurilor	104,50		24,00	28,00	29,50	23,00
74020501	Salubritate	84,50		19,00	23,00	24,50	18,00
74020502	Colectarea, tratarea si distrugerea deseurilor	20,00		5,00	5,00	5,00	5,00
800002	Partea V-a Actiuni economice	493,50			309,50	163,00	21,00
8402	TRANSPORTURI	493,50			309,50	163,00	21,00
01	CHELTUIELI CURENTE	16,50			9,50	4,00	3,00
20	TITLUL II BUNURI SI SERVICII	16,50			9,50	4,00	3,00
2001	Bunuri si servicii	10,00			3,00	4,00	3,00
200105	Carburanti si lubrifianti	10,00			3,00	4,00	3,00
2005	Bunuri de natura obiectelor de inventar	6,50			6,50		
200530	Alte obiecte de inventar	6,50			6,50		
70	CHELTUIELI DE CAPITAL	477,00			300,00	159,00	18,00
71	TITLUL XII ACTIVE NEFINANCIARE	477,00			300,00	159,00	18,00
7101	Active fixe	477,00			300,00	159,00	18,00
710101	Constructii	477,00			300,00	159,00	18,00
840203	Transport rutier	493,50			309,50	163,00	21,00
84020301	Drumuri si poduri	493,50			309,50	163,00	21,00
9802	EXCEDENT			-46,00	-147,00	-26,00	-14,00
9902	DEFICIT			-46,00	-147,00	-26,00	-14,00

ORDONATOR

ING.



DETRICĂ

ORDONATOR

UNCROD

ALINA - MARIA
ȚA.

TOTAL JUDET NEAMT

BUGETUL LOCAL PE ANUL 2011

SECTIUNEA DE FUNCTIONARE

Data : 12/09/2011

Tit:

pag: 1 - mii lei-

Cod	Denumire indicator	Prevederi anuale		Prevederi trimestriale			
		Program 2011	din care credite bugetare destinate stingerii platilor restante	Trim I	Trim.II	Trim.III	Trim.IV
A	B	1=3+4+5+6	2	3	4	5	6
000102	TOTAL VENITURI-BUGET LOCAL	3.054,00		795,00	856,00	645,00	758,00
000202	I. VENITURI CURENTE	2.878,00		688,00	842,00	633,00	715,00
000302	A. VENITURI FISCALE	3.627,00		770,00	1.114,00	919,00	824,00
000402	A1. IMPOZIT PE VENIT, PROFIT SI CASTIGURI DIN CAPITAL	697,00		41,00	336,00	245,00	75,00
030002	A1.2 Impozit pe venit, profit si castiguri din capital de la persoane fizice	697,00		41,00	336,00	245,00	75,00
0302	IMPOZIT PE VENIT	3,00			1,00	1,00	1,00
030218	Impozitul pe veniturile din transferul proprietatilor imobiliare din patrimoniul personal	3,00			1,00	1,00	1,00
0402	COTE SI SUME DEFALCATE DIN IMPOZITUL VENIT	694,00		41,00	335,00	244,00	74,00
040201	Cote defalcate din impozitul pe venit	140,00		35,00	35,00	35,00	35,00
040204	Sume alocate din cotele defalcate din impozitul pe venit pentru echilibrarea bugetelor locale	554,00		6,00	300,00	209,00	39,00
070002	A3 Impozite si taxe pe proprietate	256,00		143,00	44,00	39,00	30,00
0702	IMPOZITE SI TAXE PE PROPRIETATE	256,00		143,00	44,00	39,00	30,00
070201	Impozit si taxa pe cladiri	55,00		26,00	9,00	10,00	10,00
070202	Impozit si taxa pe teren	201,00		117,00	35,00	29,00	20,00
100002	A4 Impozite si taxe pe bunuri si servicii	2.629,00		578,00	721,00	622,00	708,00

BUGETUL LOCAL PE ANUL 2011

SECTIUNEA DE FUNCTIONARE

Data : 12/09/2011

Tit:

pag: 2 - mii lei-

Cod	Denumire indicator	Prevederi anuale		Prevederi trimestriale			
		Program 2011	din care credite bugetare destinate stingerii platilor restante	Trim I	Trim.II	Trim.III	Trim.IV
A	B	1=3+4+5+6	2	3	4	5	6
1102	SUME DEFALCATE DIN TVA	2.570,00		557,00	708,00	609,00	696,00
110202	Sume defalcate din taxa pe valoarea adaugata pentru finantarea cheltuielilor descentralizate la nivelul comunelor, oraselor, municipiilor si sectoarelor Municipiului Bucuresti	1.475,00		310,00	444,00	283,00	438,00
110205	Sume defalcate din taxa pe valoarea adaugata pentru drumuri	25,00			15,00	5,00	5,00
110206	Sume defalcate din taxa pe valoarea adaugata pentru echilibrarea bugetelor locale	1.070,00		247,00	249,00	321,00	253,00
1602	TAXE PE UTILIZAREA UTILIZARII BUNURILOR SAU PE DE ACTIVITATI	59,00		21,00	13,00	13,00	12,00
160202	Impozit pe mijloacele de transport	59,00		21,00	13,00	13,00	12,00
180002	A6.ALTE IMPOZITE SI TAXE FISCALE	45,00		8,00	13,00	13,00	11,00
1802	ALTE IMPOZITE SI TAXE FISCALE	45,00		8,00	13,00	13,00	11,00
180250	Alte impozite si taxe	45,00		8,00	13,00	13,00	11,00
290002	C. Venituri nefiscale	-749,00		-82,00	-272,00	-286,00	-109,00
300002	C1. Venituri din proprietate	9,00		3,00	2,00	2,00	2,00
3002	VENITURI DIN PROPRIETATE	9,00		3,00	2,00	2,00	2,00
300205	Venituri din concesiuni si inchirieri	9,00		3,00	2,00	2,00	2,00
330002	C2. Vanzari de bunuri si servicii	-758,00		-85,00	-274,00	-288,00	-111,00

BUGETUL LOCAL PE ANUL 2011

SECTIUNEA DE FUNCTIONARE

Data : 12/09/2011

Tit:

pag: 3 - mii lei-

Cod	Denumire indicator	Prevederi anuale		Prevederi trimestriale			
		Program 2011	din care credite bugetare destinate stingerii platilor restante	Trim I	Trim.II	Trim.III	Trim.IV
A	B	1=3+4+5+6	2	3	4	5	6
3302	VENITURI DIN PRESTARI DE SERVICII SI ACTIVITATI	8,00		4,00	2,00	1,00	1,00
330208	Venituri din prestari de servicii	8,00		4,00	2,00	1,00	1,00
3402	VENITURI DIN TAXE ADMINISTRATIVE, ELIBERARI PERMISE	7,00		1,00	2,00	2,00	2,00
340202	Taxe extrajudiciare de timbru	7,00		1,00	2,00	2,00	2,00
3502	AMENZI, PENALITATI SI CONFISCARI	31,00		8,00	8,00	8,00	7,00
350201	Venituri din amenzi si alte sanctiuni aplicate potrivit dispozitiilor legale	31,00		8,00	8,00	8,00	7,00
3702	TRANSFERURI VOLUNTARE, ALTELE DECAT SUBVENTIILE	-804,00		-98,00	-286,00	-299,00	-121,00
370203	Varsaminte din sectiunea de functionare pentru finantarea sectiunii de dezvoltare a bugetului local	-804,00		-98,00	-286,00	-299,00	-121,00
420002	Subventii de la alte nivele ale administratiei publice	176,00		107,00	14,00	12,00	43,00
4202	SUBVENTII DE LA BUGETUL DE STAT	176,00		107,00	14,00	12,00	43,00
420234	Subventii pentru acordarea ajutorului pentru incalzirea locuintei cu lemne, carbuni, combustibil petrolieri	150,00		100,00	7,00	6,00	37,00
420241	Subventii de la bugetul de stat pentru finantarea sanatatii	26,00		7,00	7,00	6,00	6,00
4802	VENITURI PROPRII	1.112,00		229,00	420,00	323,00	140,00

BUGETUL LOCAL PE ANUL 2011

SECTIUNEA DE FUNCTIONARE

Data : 12/09/2011

Tit:

pag: 4 - mii lei-

Cod	Denumire indicator	Prevederi anuale		Prevederi trimestriale			
		Program 2011	din care credite bugetare destinate stingerii platilor restante	Trim I	Trim.II	Trim.III	Trim.IV
A	B	1=3+4+5+6	2	3	4	5	6
5002	TOTAL CHELTUIELI	3.054,00		795,00	856,00	645,00	758,00
01	CHELTUIELI CURENTE	3.054,00		795,00	856,00	645,00	758,00
10	TITLUL I CHELTUIELI DE PERSONAL	2.149,00		483,00	611,00	451,00	604,00
20	TITLUL II BUNURI SI SERVICII	600,00		126,00	211,00	145,00	118,00
51	TITLUL VI TRANSFERURI INTRE UNITATI ALE ADMINISTRATIEI PUBLICE	50,00		21,00	7,00	7,00	15,00
5101	Transferuri curente	50,00		21,00	7,00	7,00	15,00
510101	Transferuri catre institutiile publice	20,00		3,00	3,00	3,00	11,00
510115	Transferuri din bugetele locale pentru institutiile de asistenta sociala pentru persoanele cu handicap	30,00		18,00	4,00	4,00	4,00
57	TITLUL IX ASISTENTA SOCIALA	200,00		150,00	17,00	17,00	16,00
5702	Ajutoare sociale	200,00		150,00	17,00	17,00	16,00
570201	Ajutoare sociale in numerar	200,00		150,00	17,00	17,00	16,00
59	TITLUL X ALTE CHELTUIELI	55,00		15,00	10,00	25,00	5,00
5911	Asociatii si fundatii	55,00		15,00	10,00	25,00	5,00
5102	AUTORITATI PUBLICE SI ACTIUNI EXTERNE	635,00		157,00	163,00	162,00	153,00
01	CHELTUIELI CURENTE	635,00		157,00	163,00	162,00	153,00
10	TITLUL I CHELTUIELI DE PERSONAL	410,00		103,00	103,00	102,00	102,00
1001	Cheltuieli salariale in bani	295,00		74,00	74,00	73,00	74,00
100101	Salarii de baza	295,00		74,00	74,00	73,00	74,00
1003	Contributii	115,00		29,00	29,00	29,00	28,00
100301	Contributii de asigurari sociale de						

BUGETUL LOCAL PE ANUL 2011
SECTIUNEA DE FUNCTIONARE

Data : 12/09/2011

Tit:

pag: 5 - mii lei-

Cod	Denumire indicator	Prevederi anuale		Prevederi trimestriale			
		Program 2011	din care credite bugetare destinate stingerii platilor restante	Trim I	Trim.II	Trim.III	Trim.IV
A	B	1=3+4+5+6	2	3	4	5	6
	stat	86,00		22,00	24,00	20,00	20,00
100302	Contributii de asigurari de somaj	2,00		1,00	1,00		
100303	Contributii de asigurari sociale de sanatate	22,00		4,00	3,00	8,00	7,00
100304	Contributii de asigurari pentru accidente de munca si boli profesionale	1,00		1,00			
100306	Contributii pentru concedii si indemnizatii	4,00		1,00	1,00	1,00	1,00
20	TITLUL II BUNURI SI SERVICII	225,00		54,00	60,00	60,00	51,00
2001	Bunuri si servicii	193,00		50,00	47,00	47,00	49,00
200101	Furnituri de birou	39,00		10,00	9,00	10,00	10,00
200102	Materiale pentru curatenie	5,00		2,00	1,00		2,00
200103	Incalzit, iluminat si forta motrica	25,00		6,00	6,00	6,00	7,00
200105	Carburanti si lubrifianti	25,00		6,00	6,00	6,00	7,00
200106	Piese de schimb	5,00		2,00	1,00	1,00	1,00
200108	Posta, telecomunicatii, radio, tv, internet	20,00		5,00	5,00	5,00	5,00
200109	Materiale si prestari de servicii cu caracter functional	28,00		7,00	7,00	7,00	7,00
200130	Alte bunuri si servicii pentru intretinere si functionare	46,00		12,00	12,00	12,00	10,00
2006	Deplasari, detasari, transferari	2,00		2,00			
200601	Deplasari interne, detasari, transferari	2,00		2,00			

BUGETUL LOCAL PE ANUL 2011

SECTIUNEA DE FUNCTIONARE

Data : 12/09/2011

Tit:

pag: 6 - mii lei-

Cod	Denumire indicator	Prevederi anuale		Prevederi trimestriale			
		Program 2011	din care credite bugetare destinate stingerii platilor restante	Trim I	Trim.II	Trim.III	Trim.IV
A	B	1=3+4+5+6	2	3	4	5	6
2013	Pregatire profesionala	20,00			10,00	10,00	
2030	Alte cheltuieli	10,00		2,00	3,00	3,00	2,00
203001	Reclama si publicitate	10,00		2,00	3,00	3,00	2,00
5602	TRANSFERURI CU CARACTER GENERAL						
	DIFERITE NIVELE ALE ADMINISTRATIEI	30,00		18,00	4,00	4,00	4,00
01	CHELTUIELI CURENTE	30,00		18,00	4,00	4,00	4,00
51	TITLUL VI TRANSFERURI INTRE UNITATI ALE						
	ADMINISTRATIEI PUBLICE	30,00		18,00	4,00	4,00	4,00
5101	Transferuri curente	30,00		18,00	4,00	4,00	4,00
510115	Transferuri din bugetele locale pentru institutiile de asistenta sociala pentru persoanele cu handicap	30,00		18,00	4,00	4,00	4,00
6102	ORDINE PUBLICA SI SIGURANTA NATIONALA	153,50		37,00	59,50	29,00	28,00
01	CHELTUIELI CURENTE	153,50		37,00	59,50	29,00	28,00
10	TITLUL I CHELTUIELI DE PERSONAL	100,00		25,00	25,00	25,00	25,00
1001	Cheltuieli salariale in bani	72,00		18,00	18,00	18,00	18,00
100101	Salarii de baza	72,00		18,00	18,00	18,00	18,00
1003	Contributii	28,00		7,00	7,00	7,00	7,00
100301	Contributii de asigurari sociale de stat	21,00		5,00	4,00	6,00	6,00
100302	Contributii de asigurari de somaj	1,00			1,00		
100303	Contributii de asigurari sociale de sanatate	5,00		2,00	1,00	1,00	1,00

BUGETUL LOCAL PE ANUL 2011

SECTIUNEA DE FUNCTIONARE

Data : 12/09/2011

Tit:

pag: 7 - mii lei-

Cod	Denumire indicator	Prevederi anuale		Prevederi trimestriale			
		Program 2011	din care credite bugetare destinate stingerii platilor restante	Trim I	Trim.II	Trim.III	Trim.IV
A	B	1=3+4+5+6	2	3	4	5	6
100306	Contributii pentru concedii si indemnizatii	1,00			1,00		
20	TITLUL II BUNURI SI SERVICII	53,50		12,00	34,50	4,00	3,00
2001	Bunuri si servicii	18,00		9,00	3,00	3,00	3,00
200105	Carburanti si lubrifianti	9,00		3,00	2,00	2,00	2,00
200106	Piese de schimb	4,00		2,00		1,00	1,00
200130	Alte bunuri si servicii pentru intretinere si functionare	5,00		4,00	1,00		
2005	Bunuri de natura obiectelor de inventar	30,50			30,50		
200501	Uniforme si echipament	7,00			7,00		
200530	Alte obiecte de inventar	23,50			23,50		
2030	Alte cheltuieli	5,00		3,00	1,00	1,00	
203030	Alte cheltuieli cu bunuri si servicii	5,00		3,00	1,00	1,00	
6502	INVATAMANT	1.471,00		312,00	439,00	284,00	436,00
01	CHELTUIELI CURENTE	1.471,00		312,00	439,00	284,00	436,00
10	TITLUL I CHELTUIELI DE PERSONAL	1.401,00		294,00	422,00	266,00	419,00
1001	Cheltuieli salariale in bani	1.091,00		227,00	327,00	207,00	330,00
100101	Salarii de baza	982,00		205,00	295,00	187,00	295,00
100105	Sporuri pentru conditii de munca	55,00		11,00	17,00	10,00	17,00
100106	Alte sporuri	27,00		5,00	8,00	5,00	9,00
100111	Fond aferent platii cu ora	27,00		6,00	7,00	5,00	9,00
1002	Cheltuieli salariale in natura	30,00		10,00	9,00	3,00	8,00
100205	Transportul la si de la locul de munca	30,00		10,00	9,00	3,00	8,00

BUGETUL LOCAL PE ANUL 2011

SECTIUNEA DE FUNCTIONARE

Data : 12/09/2011

Tit:

pag: 8 - mii lei-

Cod	Denumire indicator	Prevederi anuale		Prevederi trimestriale			
		Program 2011	din care credite bugetare destinate stingerii platilor restante	Trim I	Trim.II	Trim.III	Trim.IV
A	B	1=3+4+5+6	2	3	4	5	6
1003	Contributii	280,00		57,00	86,00	56,00	81,00
100301	Contributii de asigurari sociale de stat	196,00		40,00	59,00	37,00	60,00
100302	Contributii de asigurari de somaj	14,00		3,00	4,00	3,00	4,00
100303	Contributii de asigurari sociale de sanatate	42,00		9,00	13,00	8,00	12,00
100304	Contributii de asigurari pentru accidente de munca si boli profesionale	14,00		4,00	4,00	3,00	3,00
100306	Contributii pentru concedii si indemnizatii	14,00		1,00	6,00	5,00	2,00
20	TITLUL II BUNURI SI SERVICII	70,00		18,00	17,00	18,00	17,00
2001	Bunuri si servicii	39,00		10,00	11,00	10,00	8,00
200101	Furnituri de birou	9,00		2,00	3,00	2,00	2,00
200102	Materiale pentru curatenie	3,00		1,00	1,00	1,00	
200103	Incalzit, iluminat si forta motrica	12,00		3,00	3,00	3,00	3,00
200108	Posta, telecomunicatii, radio, tv, internet	7,00		2,00	2,00	2,00	1,00
200109	Materiale si prestari de servicii cu caracter functional	8,00		2,00	2,00	2,00	2,00
2002	Reparatii curente	26,00		7,00	4,00	7,00	8,00
2006	Deplasari, detasari, transferari	5,00		1,00	2,00	1,00	1,00
200601	Deplasari interne, detasari, transferari	5,00		1,00	2,00	1,00	1,00
6602	SANATATE	66,00		7,00	27,00	26,00	6,00

BUGETUL LOCAL PE ANUL 2011

SECTIUNEA DE FUNCTIONARE

Data : 12/09/2011

Tit:

pag: 9 - mii lei-

Cod	Denumire indicator	Prevederi anuale		Prevederi trimestriale			
		Program 2011	din care credite bugetare destinate stingerii platilor restante	Trim I	Trim.II	Trim.III	Trim.IV
A	B	1=3+4+5+6	2	3	4	5	6
01	CHELTUIELI CURENTE	66,00		7,00	27,00	26,00	6,00
10	TITLUL I CHELTUIELI DE PERSONAL	26,00		7,00	7,00	6,00	6,00
1001	Cheltuieli salariale in bani	18,00		4,00	4,50	4,00	5,50
100101	Salarii de baza	18,00		4,00	4,50	4,00	5,50
1003	Contributii	8,00		3,00	2,50	2,00	0,50
100301	Contributii de asigurari sociale de stat	5,00		1,50	1,50	2,00	
100302	Contributii de asigurari de somaj	0,50		0,50			
100303	Contributii de asigurari sociale de sanatate	1,50		0,50	0,50		0,50
100304	Contributii de asigurari pentru accidente de munca si boli profesionale	0,50			0,50		
100306	Contributii pentru concedii si indemnizatii	0,50		0,50			
20	TITLUL II BUNURI SI SERVICII	40,00			20,00	20,00	
2002	Reparatii curente	40,00			20,00	20,00	
6702	CULTURA, RECREERE SI RELIGIE	134,00		25,00	49,00	34,00	26,00
01	CHELTUIELI CURENTE	134,00		25,00	49,00	34,00	26,00
10	TITLUL I CHELTUIELI DE PERSONAL	14,00		4,00	4,00	3,00	3,00
1001	Cheltuieli salariale in bani	10,00		2,00	3,00	2,00	3,00
100101	Salarii de baza	10,00		2,00	3,00	2,00	3,00
1003	Contributii	4,00		2,00	1,00	1,00	
100301	Contributii de asigurari sociale de						

BUGETUL LOCAL PE ANUL 2011

SECTIUNEA DE FUNCTIONARE

Data : 12/09/2011

Tit:

pag: 10 - mii lei-

Cod	Denumire indicator	Prevederi anuale		Prevederi trimestriale			
		Program 2011	din care credite bugetare destinate stingerii platilor restante	Trim I	Trim.II	Trim.III	Trim.IV
A	B	1=3+4+5+6	2	3	4	5	6
	stat	2,00		1,00	1,00		
100302	Contributii de asigurari de somaj	0,50		0,50			
100303	Contributii de asigurari sociale de sanatate	1,00		0,50		0,50	
100306	Contributii pentru concedii si indemnizatii	0,50				0,50	
20	TITLUL II BUNURI SI SERVICII	45,00		3,00	32,00	3,00	7,00
2001	Bunuri si servicii	40,00		3,00	32,00	3,00	2,00
200108	Posta, telecomunicatii, radio, tv, internet	10,00		3,00	2,00	3,00	2,00
200130	Alte bunuri si servicii pentru intretinere si functionare	30,00			30,00		
2011	Carti, publicatii si materiale documentare	5,00					5,00
51	TITLUL VI TRANSFERURI INTRE UNITATI ALE ADMINISTRATIEI PUBLICE	20,00		3,00	3,00	3,00	11,00
5101	Transferuri curente	20,00		3,00	3,00	3,00	11,00
510101	Transferuri catre institutiile publice	20,00		3,00	3,00	3,00	11,00
59	TITLUL X ALTE CHELTUIELI	55,00		15,00	10,00	25,00	5,00
5911	Asociatii si fundatii	55,00		15,00	10,00	25,00	5,00
6802	ASIGURARI SI ASISTENTA SOCIALA	350,00		188,00	55,00	54,00	53,00
01	CHELTUIELI CURENTE	350,00		188,00	55,00	54,00	53,00
10	TITLUL I CHELTUIELI DE PERSONAL	150,00		38,00	38,00	37,00	37,00

BUGETUL LOCAL PE ANUL 2011

SECTIUNEA DE FUNCTIONARE

Data : 12/09/2011

Tit:

pag: 11 - mii lei-

Cod	Denumire indicator	Prevederi anuale		Prevederi trimestriale			
		Program 2011	din care credite bugetare destinate stingerii platilor restante	Trim I	Trim.II	Trim.III	Trim.IV
A	B	1=3+4+5+6	2	3	4	5	6
1001	Cheltuieli salariale in bani	106,00		26,00	26,00	27,00	27,00
100101	Salarii de baza	106,00		26,00	26,00	27,00	27,00
1003	Contributii	44,00		12,00	12,00	10,00	10,00
100301	Contributii de asigurari sociale de stat	32,00		8,00	8,00	8,00	8,00
100302	Contributii de asigurari de somaj	2,00		1,00	1,00		
100303	Contributii de asigurari sociale de sanatate	8,00		2,00	2,00	2,00	2,00
100304	Contributii de asigurari pentru accidente de munca si boli profesionale	1,00		0,50	0,50		
100306	Contributii pentru concedii si indemnizatii	1,00		0,50	0,50		
57	TITLUL IX ASISTENTA SOCIALA	200,00		150,00	17,00	17,00	16,00
5702	Ajutoare sociale	200,00		150,00	17,00	17,00	16,00
570201	Ajutoare sociale in numerar	200,00		150,00	17,00	17,00	16,00
7002	LOCUINTE, SERVICII SI DEZVOLTARE	105,00		27,00	27,00	25,00	26,00
01	CHELTUIELI CURENTE	105,00		27,00	27,00	25,00	26,00
20	TITLUL II BUNURI SI SERVICII	105,00		27,00	27,00	25,00	26,00
2001	Bunuri si servicii	105,00		27,00	27,00	25,00	26,00
200103	Incalzit, iluminat si forta motrica	70,00		18,00	18,00	16,00	18,00
200130	Alte bunuri si servicii pentru intretinere si functionare	35,00		9,00	9,00	9,00	8,00
7402	PROTECTIA MEDIULUI	93,00		24,00	23,00	23,00	23,00

BUGETUL LOCAL PE ANUL 2011

SECTIUNEA DE FUNCTIONARE

Data : 12/09/2011

Tit:

pag: 12 - mii lei-

Cod	Denumire indicator	Prevederi anuale		Prevederi trimestriale			
		Program 2011	din care credite bugetare destinate stingerii platilor restante	Trim I	Trim.II	Trim.III	Trim.IV
A	B	1=3+4+5+6	2	3	4	5	6
01	CHELTUIELI CURENTE	93,00		24,00	23,00	23,00	23,00
10	TITLUL I CHELTUIELI DE PERSONAL	48,00		12,00	12,00	12,00	12,00
1001	Cheltuieli salariale in bani	34,00		9,00	9,00	8,00	8,00
100101	Salarii de baza	34,00		9,00	9,00	8,00	8,00
1003	Contributii	14,00		3,00	3,00	4,00	4,00
100301	Contributii de asigurari sociale de stat	7,00		1,00	2,00	2,00	2,00
100302	Contributii de asigurari de somaj	1,00			1,00		
100303	Contributii de asigurari sociale de sanatate	3,00		1,00		2,00	
100304	Contributii de asigurari pentru accidente de munca si boli profesionale	2,00		1,00			1,00
100306	Contributii pentru concedii si indemnizatii	1,00					1,00
20	TITLUL II BUNURI SI SERVICII	45,00		12,00	11,00	11,00	11,00
2001	Bunuri si servicii	45,00		12,00	11,00	11,00	11,00
200105	Carburanti si lubrifianti	20,00		5,00	5,00	5,00	5,00
200107	Transport	20,00		5,00	5,00	5,00	5,00
200130	Alte bunuri si servicii pentru intretinere si functionare	5,00		2,00	1,00	1,00	1,00
8402	TRANSPORTURI	16,50			9,50	4,00	3,00
01	CHELTUIELI CURENTE	16,50			9,50	4,00	3,00
20	TITLUL II BUNURI SI SERVICII	16,50			9,50	4,00	3,00

BUGETUL LOCAL PE ANUL 2011

SECTIUNEA DE FUNCTIONARE

Data : 12/09/2011

Tit:

pag: 13 - mii lei-

Cod	Denumire indicator	Prevederi anuale		Prevederi trimestriale			
		Program 2011	din care credite bugetare destinate stingerii platilor restante	Trim I	Trim.II	Trim.III	Trim.IV
A	B	1=3+4+5+6	2	3	4	5	6
2001	Bunuri si servicii	10,00			3,00	4,00	3,00
200105	Carburanti si lubrifianti	10,00			3,00	4,00	3,00
2005	Bunuri de natura obiectelor de inventar	6,50			6,50		
200530	Alte obiecte de inventar	6,50			6,50		

ORDONATOR DE PLATI
 ÎNC. PRIMĂRII
 ROMÂNIA
 COMUNA PĂDUREA
 NEAMŢA - Jud. Neamţ

CONTABIL,
 OHCROD ALINA-MARIŞ
 YA.

TOTAL JUDET NEAMT

BUGETUL LOCAL PE ANUL 2011

SECTIUNEA DE DEZVOLTARE

Data : 12/09/2011

Tit:

pag: 1 - mii lei-

Cod	Denumire indicator	Prevederi anuale		Prevederi trimestriale			
		Program 2011	din care credite bugetare destinate stingerii platilor restante	Trim I	Trim.II	Trim.III	Trim.IV
A	B	1=3+4+5+6	2	3	4	5	6
000102	TOTAL VENITURI-BUGET LOCAL	1.380,00		98,00	862,00	299,00	121,00
000202	I. VENITURI CURENTE	1.180,00		98,00	662,00	299,00	121,00
000302	A. VENITURI FISCALE	376,00			376,00		
100002	A4 Impozite si taxe pe bunuri si servicii	376,00			376,00		
1102	SUME DEFALCATE DIN TVA	376,00			376,00		
110207	Sume defalcate din taxa pe valoarea adaugata pentru Programul de dezvoltare a infrastructurii si a bazelor sportive din spatiul rural	376,00			376,00		
290002	C. Venituri nefiscale	804,00		98,00	286,00	299,00	121,00
330002	C2. Vanzari de bunuri si servicii	804,00		98,00	286,00	299,00	121,00
3702	TRANSFERURI VOLUNTARE, ALTELE DECAT SUBVENTIILE	804,00		98,00	286,00	299,00	121,00
370204	Varsaminte din sectiunea de functionare	804,00		98,00	286,00	299,00	121,00
420002	Subventii de la alte nivele ale administratiei publice	200,00			200,00		
4202	SUBVENTII DE LA BUGETUL DE STAT	200,00			200,00		
420209	Finantarea programului de pietruire a drumurilor comunale si alimentare cu apa a satelor	200,00			200,00		
5002	TOTAL CHELTUIELI	1.613,00		144,00	1.009,00	325,00	135,00
70	CHELTUIELI DE CAPITAL	1.613,00		144,00	1.009,00	325,00	135,00
71	TITLUL XII ACTIVE NEFINANCIARE	1.613,00		144,00	1.009,00	325,00	135,00

BUGETUL LOCAL PE ANUL 2011

SECTIUNEA DE DEZVOLTARE

Data : 12/09/2011

Tit:

pag: 2 - mii lei-

Cod	Denumire indicator	Prevederi anuale		Prevederi trimestriale			
		Program 2011	din care credite bugetare destinate stingerii platilor restante	Trim I	Trim.II	Trim.III	Trim.IV
A	B	1=3+4+5+6	2	3	4	5	6
7101	Active fixe	1.563,00		94,00	1.009,00	325,00	135,00
710101	Constructii	1.396,50			981,00	287,50	128,00
710130	Alte active fixe	166,50		94,00	28,00	37,50	7,00
7103	Reparatii capitale aferente activelor fixe	50,00		50,00			
5102	AUTORITATI PUBLICE SI ACTIUNI EXTERNE	147,00		80,00	20,00	30,00	17,00
70	CHELTUIELI DE CAPITAL	147,00		80,00	20,00	30,00	17,00
71	TITLUL XII ACTIVE NEFINANCIARE	147,00		80,00	20,00	30,00	17,00
7101	Active fixe	147,00		80,00	20,00	30,00	17,00
710101	Constructii	10,00					10,00
710130	Alte active fixe	137,00		80,00	20,00	30,00	7,00
6102	ORDINE PUBLICA SI SIGURANTA NATIONALA	25,50		14,00	8,00	3,50	
70	CHELTUIELI DE CAPITAL	25,50		14,00	8,00	3,50	
71	TITLUL XII ACTIVE NEFINANCIARE	25,50		14,00	8,00	3,50	
7101	Active fixe	25,50		14,00	8,00	3,50	
710130	Alte active fixe	25,50		14,00	8,00	3,50	
6502	INVATAMANT	50,00		50,00			
70	CHELTUIELI DE CAPITAL	50,00		50,00			
71	TITLUL XII ACTIVE NEFINANCIARE	50,00		50,00			
7103	Reparatii capitale aferente activelor fixe	50,00		50,00			
6702	CULTURA, RECREERE SI RELIGIE	902,00			676,00	126,00	100,00
70	CHELTUIELI DE CAPITAL	902,00			676,00	126,00	100,00

BUGETUL LOCAL PE ANUL 2011
SECTIUNEA DE DEZVOLTARE

Data : 12/09/2011

Tit:

pag: 3 - mii lei-

Cod	Denumire indicator	Prevederi anuale		Prevederi trimestriale			
		Program 2011	din care credite bugetare destinate stingerii platilor restante	Trim I	Trim.II	Trim.III	Trim.IV
A	B	1=3+4+5+6	2	3	4	5	6
71	TITLUL XII ACTIVE NEFINANCIARE	902,00			676,00	126,00	100,00
7101	Active fixe	902,00			676,00	126,00	100,00
710101	Constructii	898,00			676,00	122,00	100,00
710130	Alte active fixe	4,00				4,00	
7402	PROTECTIA MEDIULUI	11,50			5,00	6,50	
70	CHELTUIELI DE CAPITAL	11,50			5,00	6,50	
71	TITLUL XII ACTIVE NEFINANCIARE	11,50			5,00	6,50	
7101	Active fixe	11,50			5,00	6,50	
710101	Constructii	11,50			5,00	6,50	
8402	TRANSPORTURI	477,00			300,00	159,00	18,00
70	CHELTUIELI DE CAPITAL	477,00			300,00	159,00	18,00
71	TITLUL XII ACTIVE NEFINANCIARE	477,00			300,00	159,00	18,00
7101	Active fixe	477,00			300,00	159,00	18,00
710101	Constructii	477,00			300,00	159,00	18,00
9902	DEFICIT	-233,00		-46,00	-147,00	-26,00	-14,00



CONTABIL
UNCRUI ALINA-MARIU
Y.A.

ROMANIA
 JUD.NEAMT
 COMUNA ION CREANGA.

Anexa nr. 1 a)
 APROBAT
 Ordonator principal de credite
 Primar ing. PRICHI PETRICA
 Data



L I S T A
OBIECTIVELOR DE INVESTITII PE ANUL 2011 CU FINANTARE INTEGRALA DIN BUGETUL LOCAL
REPARTIZATE PENTRU BUGETUL LOCAL
MII LEI -

Nr. Crt	Denumirea obiectivelor de investitii	Valoarea totala *)	Valoarea totala actualizata**)	Cheltuieli totale (col 5 la col 9)	Finantate din :							Capacitati	Termen PIF
					Surse proprii	Credite abncare interne	Credite bancare externe	Alte surse constit Conf. legii* **	Total alocatii buget. (col 10+col 11)	Din care :			
										De la bugetul local	Pe seama transf . De la bugetul de stat		
0	1	2	3	4	5	6	7	8	9	10	110	20	13
	TOTAL,din care :	1613,00	1613,00	1613,00					1613,00	1613,00			
A.	Lucrari in continuare	1348,00	1348,00	1348,00					1348,00	1348,00			
B.	Lucrari noi	48,50	48,50	48,50					48,50	48,50			
C.	Alte cheltuieli de investitii	216,50	216,50	216,50					216,50	216,50			
	Cap. 51-02 AUTORITATI EXECUTIVE												
	TOTAL ,din care	147,00	147,00	147,00					147,00	147,00			
A	Lucrari in continuare												
B	Lucrari noi	10,00	10,00	10,00					10,00	10,00			
	Construire „Intrare Comuna”	10,00	10,00	10,00					10,00	10,00			

C	Alte chelt.de investitii	137,00	,00	137,00				137,00	137,00			
	Proiecte	60,00	60,00	60,00				60,00	60,00			
	Realizare plan urbanistic general	77,00	77,00	77,00				77,00	77,00			
	Cap.61.02 ORDINE PUBLICA SI SIGURANTA NATIONALA											
	TOTAL ,din care	25,50	25,50	25,50				25,50	25,50			
A	Lucrari in continuare											
B	Lucrari noi											
C	Alte chelt.de investitii	25,50	25,50	25,50				25,50	25,50			
	Autoutilitară SVU	25,50	25,50	25,50				25,50	25,50			
	Cap.65-02 ÎNVĂȚĂMÂNT	50,00	50,00	50,00				50,00	50,00			
A	Lucrari in continuare											
B	Lucrari noi											
C	Alte chelt.de investitii	50,00	50,00	50,00				50,00	50,00			
	Reparații capitale SAM	50,00	50,00	50,00				50,00	50,00			
	Cap. 67. 02 CULTURA, RECREERE, RELIGIE											
	TOTAL , din care :	902,00	902,00	902,00				902,00	902,00			
A	Lucrari in continuare	898,00	898,00	898,00				898,00	898,00			
	Construire Cămin cultural nou, P+M, s.c = 515 mp	422,00	422,00	422,00				422,00	422,00			
	Construire baza sportiva,model tip I	476,00	476,00	476,00				476,00	476,00			

B	Lucrari noi												
C	Alte chelt.de investitii	4,00	4,00	4,00				4,00	4,00				
	Porti teren sport Recea,Izvor,Stejaru	4,00	4,00	4,00				4,00	4,00				
	Cap.74. 02 PROTECȚIA MEDIULUI												
	TOTAL , din care :	11,50	11,50	11,50				11,50	11,50				
A	Lucrari in continuare												
B	Lucrari noi	11,50	11,50	11,50				11,50	11,50				
	Constructie gard	10,00	10,00	10,00				10,00	10,00				
	Spații verzi	1,50	1,50	1,50				1,50	1,50				
C	Alte chelt.de investitii												
	Cap. 84. 02 TRANSPORTURI												
	TOTAL , din care :	477,00	477,00	477,00				477,00	477,00				
A	Lucrari in continuare	450,00	450,00	450,00				450,00	450,00				
	Construire alee	11,00	11,00	11,00				11,00	11,00				
	Reabilitarea podurilor si podetelor	239,00	239,00	239,00				239,00	239,00				
	Modernizare DC 79	200,00	200,00	200,00				200,00	200,00				
B	Lucrari noi	27,00	27,00	27,00				27,00	27,00				
	Modernizare drumuri comunale	27,00	27,00	27,00				27,00	27,00				
C	Alte chelt.de investitii												

CONTABIL ,

gh.

TOTAL COMUNE

BUGETUL CENTRALIZAT AL INSTITUTIILOR PUBLICE SI ACTIVITATILOR FINANTATE INTEGRAL SAU PARTIAL
DIN VENITURI PROPRII

Data : 12/09/2011

Tit:

pag: 1 - mii lei-

Cod	Denumire indicator	Prevederi anuale		Prevederi trimestriale			
		Program 2011	din care credite bugetare destinate stingerii platilor restante	Trim I	Trim.II	Trim.III	Trim.IV
A	B	1=3+4+5+6	2	3	4	5	6
000110	TOTAL VENITURI-VENITURI	174,00		14,00	30,00	92,00	38,00
000210	I. VENITURI CURENTE	92,00		11,00	27,00	27,00	27,00
290010	C. Venituri nefiscale	92,00		11,00	27,00	27,00	27,00
300010	CI. Venituri din proprietate	92,00		11,00	27,00	27,00	27,00
3010	VENITURI DIN PROPRIETATE	92,00		11,00	27,00	27,00	27,00
301005	Venituri din concesiuni si inchirieri	92,00		11,00	27,00	27,00	27,00
371003	Varsaminte din sectiunea de functionare pentru finantarea sectiunii de dezvoltare a bugetului local	-142,00			-18,00	-89,00	-35,00
371004	Varsaminte din sectiunea de functionare	142,00			18,00	89,00	35,00
410010	IV. Subventii	82,00		3,00	3,00	65,00	11,00
4210	SUBVENTII DE LA BUGETUL DE STAT	62,00				62,00	
421043	Sume primite de institutiile publice si activitatile finantate integral sau partial din venituri proprii in cadrul programelor FEAGA implementate de APIA	62,00				62,00	
4310	SUBVENTII DE LA ALTE ADMINISTRATII	20,00		3,00	3,00	3,00	11,00
431009	Subventii pentru institutii publice	20,00		3,00	3,00	3,00	11,00
5010	VENITURI PROPRII SI SUBVENTII	174,00		14,00	30,00	92,00	38,00
01	CHELTUIELI CURENTE	32,00		14,00	12,00	3,00	3,00
10	TITLUL I CHELTUIELI DE PERSONAL	12,00		3,00	3,00	3,00	3,00
20	TITLUL II BUNURI SI SERVICII	20,00		11,00	9,00		
70	CHELTUIELI DE CAPITAL	142,00			18,00	89,00	35,00

**BUGETUL CENTRALIZAT AL INSTITUTIILOR PUBLICE SI ACTIVITATILOR FINANTATE INTEGRAL SAU PARTIAL
DIN VENITURI PROPRII**

Data : 12/09/2011

Tit:

pag: 2 - mii lei-

Cod	Denumire indicator	Prevederi anuale		Prevederi trimestriale			
		Program 2011	din care credite bugetare destinate stingerii platilor restante	Trim I	Trim.II	Trim.III	Trim.IV
A	B	1=3+4+5+6	2	3	4	5	6
71	TITLUL XII ACTIVE NEFINANCIARE	142,00			18,00	89,00	35,00
7101	Active fixe	142,00			18,00	89,00	35,00
710101	Constructii	8,00					8,00
710130	Alte active fixe	134,00			18,00	89,00	27,00
6710	CULTURA, RECREERE SI RELIGIE	40,00		14,00	12,00	3,00	11,00
01	CHELTUIELI CURENTE	32,00		14,00	12,00	3,00	3,00
10	TITLUL I CHELTUIELI DE PERSONAL	12,00		3,00	3,00	3,00	3,00
1001	Cheltuieli salariale in bani	9,00		2,00	1,00	3,00	3,00
100101	Salarii de baza	9,00		2,00	1,00	3,00	3,00
1003	Contributii	3,00		1,00	2,00		
100301	Contributii de asigurari sociale de stat	1,50		0,30	1,20		
100302	Contributii de asigurari de somaj	0,30		0,10	0,20		
100303	Contributii de asigurari sociale de sanatate	0,70		0,20	0,50		
100304	Contributii de asigurari pentru accidente de munca si boli profesionale	0,20		0,10	0,10		
100306	Contributii pentru concedii si indemnizatii	0,30		0,30			
20	TITLUL II BUNURI SI SERVICII	20,00		11,00	9,00		
2030	Alte cheltuieli	20,00		11,00	9,00		
203030	Alte cheltuieli cu bunuri si servicii	20,00		11,00	9,00		
70	CHELTUIELI DE CAPITAL	8,00					8,00

**BUGETUL CENTRALIZAT AL INSTITUTIILOR PUBLICE SI ACTIVITATILOR FINANTATE INTEGRAL SAU PARTIAL
DIN VENITURI PROPRII**

Data : 12/09/2011

Tit:

pag: 3 - mii lei-

Cod	Denumire indicator	Prevederi anuale		Prevederi trimestriale			
		Program 2011	din care credite bugetare destinate stingerii platilor restante	Trim I	Trim.II	Trim.III	Trim.IV
A	B	1=3+4+5+6	2	3	4	5	6
71	TITLUL XII ACTIVE NEFINANCIARE	8,00					8,00
7101	Active fixe	8,00					8,00
710101	Constructii	8,00					8,00
671003	Servicii culturale	40,00		14,00	12,00	3,00	11,00
67100307	Camine culturale	40,00		14,00	12,00	3,00	11,00
8310	AGRICULTURA, SILVICULTURA, SI VANATOARE	134,00			18,00	89,00	27,00
70	CHELTUIELI DE CAPITAL	134,00			18,00	89,00	27,00
71	TITLUL XII ACTIVE NEFINANCIARE	134,00			18,00	89,00	27,00
7101	Active fixe	134,00			18,00	89,00	27,00
710130	Alte active fixe	134,00			18,00	89,00	27,00
831003	Agricultura	134,00			18,00	89,00	27,00
83100330	Alte cheltuieli in domeniul agriculturii	134,00			18,00	89,00	27,00

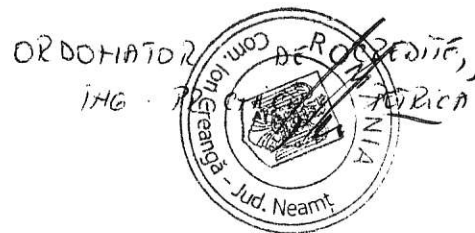

CONTABIL,
UMCROP ALINA-MARIA
G.A.

TOTAL JUDET NEAMT

BUGETUL LOCAL PE ANUL 2011

SECTIUNEA DE DEZVOLTARE

Data : 12/09/2011

Tit:

pag: 1 - mii lei-

Cod	Denumire indicator	Prevederi anuale		Prevederi trimestriale			
		Program 2011	din care credite bugetare destinate stingerii platilor restante	Trim I	Trim.II	Trim.III	Trim.IV
A	B	1=3+4+5+6	2	3	4	5	6
000110	TOTAL VENITURI-VENITURI	142,00			18,00	89,00	35,00
000210	I. VENITURI CURENTE	142,00			18,00	89,00	35,00
290010	C. Venituri nefiscale	142,00			18,00	89,00	35,00
330010	C2. Vanzari de bunuri si servicii	142,00			18,00	89,00	35,00
3710	TRANSFERURI VOLUNTARE, ALTELE DECAT SUBVENTIILE	142,00			18,00	89,00	35,00
371004	Varsaminte din sectiunea de functionare	142,00			18,00	89,00	35,00
5010	VENITURI PROPRII SI SUBVENTII	142,00			18,00	89,00	35,00
70	CHELTUIELI DE CAPITAL	142,00			18,00	89,00	35,00
71	TITLUL XII ACTIVE NEFINANCIARE	142,00			18,00	89,00	35,00
7101	Active fixe	142,00			18,00	89,00	35,00
710101	Constructii	8,00					8,00
710130	Alte active fixe	134,00			18,00	89,00	27,00
6710	CULTURA, RECREERE SI RELIGIE	8,00					8,00
70	CHELTUIELI DE CAPITAL	8,00					8,00
71	TITLUL XII ACTIVE NEFINANCIARE	8,00					8,00
7101	Active fixe	8,00					8,00
710101	Constructii	8,00					8,00
8310	AGRICULTURA, SILVICULTURA, SI VANATOARE	134,00			18,00	89,00	27,00
70	CHELTUIELI DE CAPITAL	134,00			18,00	89,00	27,00
71	TITLUL XII ACTIVE NEFINANCIARE	134,00			18,00	89,00	27,00
7101	Active fixe	134,00			18,00	89,00	27,00

BUGETUL LOCAL PE ANUL 2011
SECTIUNEA DE DEZVOLTARE

Data : 12/09/2011 Tit: pag: 2 - mii lei-

Cod	Denumire indicator	Prevederi anuale		Prevederi trimestriale			
		Program 2011	din care credite bugetare destinate stingerii platilor restante	Trim I	Trim.II	Trim.III	Trim.IV
A	B	1=3+4+5+6	2	3	4	5	6
710130	Alte active fixe	134,00			18,00	89,00	27,00

ORDONATOR
IHG



ROMANIA
Municipalitate - PETRICANI
M. Ion Creanga

CONTABIL,
UHOPO? ALINA - MARIȘA
LTA.

TOTAL JUDET NEAMT

BUGETUL LOCAL PE ANUL 2011

SECTIUNEA DE FUNCTIONARE

Data : 12/09/2011

Tit:

pag: 1 - mii lei-

Cod	Denumire indicator	Prevederi anuale		Prevederi trimestriale			
		Program 2011	din care credite bugetare destinate stingerii platilor restante	Trim I	Trim.II	Trim.III	Trim.IV
A	B	1=3+4+5+6	2	3	4	5	6
000110	TOTAL VENITURI-VENITURI	32,00		14,00	12,00	3,00	3,00
000210	I. VENITURI CURENTE	-50,00		11,00	9,00	-62,00	-8,00
290010	C. Venituri nefiscale	-50,00		11,00	9,00	-62,00	-8,00
300010	C1. Venituri din proprietate	92,00		11,00	27,00	27,00	27,00
3010	VENITURI DIN PROPRIETATE	92,00		11,00	27,00	27,00	27,00
301005	Venituri din concesiuni si inchirieri	92,00		11,00	27,00	27,00	27,00
330010	C2. Vanzari de bunuri si servicii	-142,00			-18,00	-89,00	-35,00
3710	TRANSFERURI VOLUNTARE, ALTELE DECAT SUBVENTIILE	-142,00			-18,00	-89,00	-35,00
371003	Varsaminte din sectiunea de functionare pentru finantarea sectiunii de dezvoltare a bugetului local	-142,00			-18,00	-89,00	-35,00
410010	IV. Subventii	82,00		3,00	3,00	65,00	11,00
4210	SUBVENTII DE LA BUGETUL DE STAT	62,00				62,00	
421043	Sume primite de institutiile publice si activitatile finantate integral sau partial din venituri proprii in cadrul programelor FEAGA implementate de APIA	62,00				62,00	
4310	SUBVENTII DE LA ALTE ADMINISTRATII	20,00		3,00	3,00	3,00	11,00
431009	Subventii pentru institutii publice	20,00		3,00	3,00	3,00	11,00
5010	VENITURI PROPRII SI SUBVENTII	32,00		14,00	12,00	3,00	3,00
01	CHELTUIELI CURENTE	32,00		14,00	12,00	3,00	3,00
10	TITLUL I CHELTUIELI DE PERSONAL	12,00		3,00	3,00	3,00	3,00

BUGETUL LOCAL PE ANUL 2011

SECTIUNEA DE FUNCTIONARE

Data : 12/09/2011

Tit:

pag: 2 - mii lei-

Cod	Denumire indicator	Prevederi anuale		Prevederi trimestriale			
		Program 2011	din care credite bugetare destinate stingerii platilor restante	Trim I	Trim.II	Trim.III	Trim.IV
A	B	1=3+4+5+6	2	3	4	5	6
20	TITLUL II BUNURI SI SERVICII	20,00		11,00	9,00		
6710	CULTURA, RECREERE SI RELIGIE	32,00		14,00	12,00	3,00	3,00
01	CHELTUIELI CURENTE	32,00		14,00	12,00	3,00	3,00
10	TITLUL I CHELTUIELI DE PERSONAL	12,00		3,00	3,00	3,00	3,00
1001	Cheltuieli salariale in bani	9,00		2,00	1,00	3,00	3,00
100101	Salarii de baza	9,00		2,00	1,00	3,00	3,00
1003	Contributii	3,00		1,00	2,00		
100301	Contributii de asigurari sociale de stat	1,50		0,30	1,20		
100302	Contributii de asigurari de somaj	0,30		0,10	0,20		
100303	Contributii de asigurari sociale de sanatate	0,70		0,20	0,50		
100304	Contributii de asigurari pentru accidente de munca si boli profesionale	0,20		0,10	0,10		
100306	Contributii pentru concedii si indemnizatii	0,30		0,30			
20	TITLUL II BUNURI SI SERVICII	20,00		11,00	9,00		
2030	Alte cheltuieli	20,00		11,00	9,00		
203030	Alte cheltuieli cu bunuri si servicii	20,00		11,00	9,00		

ORDONATOR

JHG. PR. PANGA - Jud. BISTITA



CONTABIL,

UTROP ALINA-MARIA

YA.

B	Lucrari noi	8,00	8,00	8,00	8,00										
	Construire foișor camin cultural Stejaru	8,00	8,00	8,00	8,00										
C	Alte chelt.de investitii														
	Cap. 83.15 AGRICULTURA, SILVICULTURA SI VANATOARE														
	TOTAL , din care :	134,00	134,00	134,00	134,00										
A	Lucrari in continuare														
B	Lucrari noi														
C	Alte chelt.de investitii	134,00	134,00	134,00	134,00										
	Autovehicul trans.marfă cu 3 axe	134,00	134,00	134,00	134,00										

CONTABIL ,

YH.

ROMANIA
JUDETUL NEAMT
COMUNA ION CREANGA
CONSILIUL LOCAL

**HOTARAREA
NR.60 DIN 31.08.2011**

**Privind aprobarea repartizarii unei locuinte A.N.L ,
Domnului Strugaru Alin- Gheorghe .**

Consiliul local al comunei Ion Creanga , judetul Neamt ;
Examinand referatul nr. 4516 din 19.08.2011 intocmit de domnul Cojocariu Mihai , Lista de repartizare intocmită de Comisia socială de analiză , avizul de legalitate al secretarei comunei nr. 4517 din 19.08.2011 si Expunerea de motive a primarului comunei inregistrata la nr. 4558 din 22.08.2011

Examinand cererea cu nr.8 / 4515 din 19.08.2011 a domnului Strugaru Alin- Gheorghe , in varsta de 22 ani , cu domiciliul in satul si comuna Ion Creanga , fara locuinta .

In temeiul prevederilor Legii nr. 114/ 1996 , republicată – Legea locuinței , ale Legii nr. 213/ 1998 privind proprietatea publică și regimul juridic al acesteia , cu modificările și completările ulterioare , ale H.G nr. 592 / 10.05.2006 privind modificarea și completarea Normelor metodologice pentru punerea in aplicare a prevederilor Legii nr. 152/ 1998 privind infiintarea Agenției Naționale pentru Locuințe , aprobate prin H.G. nr. 962/ 2001 precum și dispozițiile H.C.L. nr. 81 /29.10.2009 privind aprobarea Criteriilor pentru stabilirea ordinii de prioritate in solutionarea cererilor de locuinte si in repartizarea locuintelor pentru tineri , destinate inchirierii in comuna Ion Creanga , jud. Neamt , a H.C.L. nr. 82 /29.10.2009 privind aprobarea Regulamentului privind cadrul , modalitatea si solutionarea cererilor de atribuire a locuintelor pentru tineri construite prin ANL , administrarea , exploatarea , inchirierea acestora , modificata si completata prin H.C.L. nr. 29 din 30.06.2010.

Luand act de avizul favorabil al comisiilor de specialitate ale Consiliului local .

In temeiul prevederilor art. 36 , alin.(2) , lit. »c » , lit. »d » , ale art. 45 , alin.(2), lit. »c » , precum si ale art.115 , alin.(1) , lit. »b » din Legea nr. 215/ 2001 a administratiei publice locale , republicata cu modificarile si completarile ulterioare :

HOTARASTE :

Art. 1 Se aproba repartizarea unei locuinte A.N.L. in anul 2011 , in cadrul programului locuințelor construite in Ion Creangă de către Agenția Națională pentru Locuințe , destinate tinerilor și familiilor în vârstă de până la 35 ani ,domnului Strugaru Alin- Gheorghe , in varsta de 22 ani din satul si comuna Ion Creanga .

Art. 2 Primarul comunei Ion Creanga va duce la indeplinire prevederile prezentei .

Art. 3 Secretarul comunei, va comunica prezenta institutiilor si persoanelor interesate .

PRESEDINTE DE SEDINTA
CONSILIER
TABACARIU DUMITRU-DORIN



Contrasemneaza ptr. legalitate
SECRETAR
NITA MIHAELA



ROMANIA
JUDETUL NEAMT
COMUNA ION CREANGA
CONSILIUL LOCAL

**HOTARAREA
NR. 61 DIN 31.08.2011**

**Privind aprobarea repartizarii unei locuinte A.N.L ,
familiei Baci Vasile .**

Consiliul local al comunei Ion Creanga , judetul Neamt ;

Examinand referatul nr. 4585 din 23.08.2011 intocmit de domnul Cojocariu Mihai , Lista de repartizare intocmită de Comisia socială de analiză , avizul de legalitate al secretarei comunei nr. 4586 din 23.08.2011 si Expunerea de motive a primarului comunei inregistrata la nr. 4590 din 23.08.2011

Examinand cererea cu nr.9 / 4559 din 22.08.2011 a domnului Baci Vasile , in varsta de 33 ani , cu domiciliul in satul si comuna Ion Creanga , fara locuinta .

In temeiul prevederilor Legii nr. 114/ 1996 , republicată – Legea locuinței , ale Legii nr. 213/ 1998 privind proprietatea publică și regimul juridic al acesteia , cu modificările și completările ulterioare , ale H.G nr. 592 / 10.05.2006 privind modificarea și completarea Normelor metodologice pentru punerea in aplicare a prevederilor Legii nr. 152/ 1998 privind inființarea Agenției Naționale pentru Locuințe , aprobate prin H.G. nr. 962/ 2001 precum și dispozițiile H.C.L. nr. 81 /29.10.2009 privind aprobarea Criteriilor pentru stabilirea ordinii de prioritate in solutionarea cererilor de locuinte si in repartizarea locuintelor pentru tineri , destinate inchirierii in comuna Ion Creanga , jud. Neamt , a H.C.L. nr. 82 /29.10.2009 privind aprobarea Regulamentului privind cadrul , modalitatea si solutionarea cererilor de atribuire a locuintelor pentru tineri construite prin ANL , administrarea , exploatarea , inchirierea acestora , modificata si completata prin H.C.L. nr. 29 din 30.06.2010.

Luand act de avizul favorabil al comisiilor de specialitate ale Consiliului local .

In temeiul prevederilor art. 36 , alin.(2) , lit. »c » , lit. »d » , ale art. 45 , alin.(2), lit. »c » , precum si ale art.115 , alin.(1) , lit. »b » din Legea nr. 215/ 2001 a administratiei publice locale , republicata cu modificarile si completarile ulterioare :

HOTARASTE :

Art. 1 Se aproba repartizarea unei locuinte A.N.L. in anul 2011 , in cadrul programului locuințelor construite in Ion Creangă de către Agenția Națională pentru Locuințe , destinate tinerilor și familiilor în vârstă de până la 35 ani , familiei Baci Vasile , in varsta de 33 ani din satul si comuna Ion Creanga .

Art. 2 Primarul comunei Ion Creanga va duce la indeplinire prevederile prezentei .

Art. 3 Secretarul comunei, va comunica prezenta institutiilor si persoanelor interesate .

PRESEDINTE DE SEDINTA
CONSILIER
TABACARIU DUMITRU-DORIN



Contrasemneaza ptr. legalitate
SECRETAR
NITA MIHAELA



ROMANIA
JUDETUL NEAMT
COMUNA ION CREANGA
CONSILIUL LOCAL

**HOTARAREA
NR. 62 DIN 31.08.2011**

Privind aprobarea decontarii abonamentelor cadrelor didactice pe luna iunie 2011 .

Consiliul local al comunei Ion Creanga , judetul Neamt ;
Examinand referatul nr.4557 din 22.08.2011 prin care Ec.Uncrop Alina –Maria,
susține decontarea abonamentelor cadrelor didactice si a personalului auxiliar la si de la
scolile din comuna Ion Creanga pentru luna iunie 2011 .

Vazand adresa nr. 683 / 22.08.2011 a Scolii de Arte si Meserii Ion Creanga si a
adresei nr.535 / 30.06.2011 a Scolii cu clasele I- VIII Averesti , prin care s-a aprobat de
catre Consiliile de administratie , decontarea abonamentelor cadrelor didactice si a
personalului auxiliar pentru luna iunie 2011.

Tinand seama de Expunerea de motive a primarului comunei avand nr. 4558 din
22.08.2011.

Avand in vedere prevederile art. 105 , alin.(2) ,lit" f" , art. 274 si ale art. 276 din
Legea nr. 1 / 2011 educatiei nationale , a Legii nr. 273 / 2006 privind Finantele Publice
Locale cu modificarile si completarile ulterioare , a H.C.L. nr. 2 / 2011 prin care s-a
aprobat bugetul local pentru anul 2011, cu modificarile si completarile ulterioare .

Luand act de avizul favorabil al comisiilor de specialitate ale Consiliului local .

In temeiul prevederilor art. 36 , alin. (6) , lit."b" si ale art. 45 , alin.(1) din Legea
nr. 215 / 2001 , privind administratia publica locala , republicata , cu modificarile si
completarile ulterioare :

HOTARASTE :

Art. 1 Se aproba decontarea abonamentelor cadrelor didactice si a personalului
auxiliar « la si de la » scolile din comuna Ion Creanga , jud. Neamt pentru luna iunie-
2011 , conform anexei la prezenta .

Art. 2 Contabilul primariei va aduce la indeplinire prevederile prezentei .

Art. 3 Secretarul comunei va comunica prezenta institutiilor si persoanelor
interesate .

PRESEDINTE DE SEDINTA
CONSILIER
TABACARIU DUMITRU-DORIN

Contrasemneaza ptr. legalitate
SECRETAR
NITA MIHAELA

Anexa

Nr. crt	Numele și prenumele	Funcția	Act spre decontare	Mai 2011	De primit x 75% + 15%
1	Agavriiloaei Denisa – Monica	Prof.I	abonament	90	78
2	Blanaru Daniela	Inst.I	NT-10-DPR	75	65
3	Cărbușor Viorica	Prof.inv.pr.	abonament	75	65
4	Căuțișanu Ecaterina – Daniela	Înv.	NT-07-	100	86
5	Croitoru Iuliana - Magda	Prof.I	NT-36-MEG	9	8
6	Cocuț Claudia	Prof.I	abonament	75	65
7	David Ana	Prof.inv.pr.	abonament	60	52
8	Filip Daniela	Prof.I	NT-21-FMT	75	65
9	Gâlcă Ecaterina	Educ.	abonament	90	78
10	Hrestic Coca	Prof.I	NT-18-MDG	75	65
11	Huci Camelia – Elena	Prof.I	NT-06-WZE	75	65
12	Iamandei Nicoleta	Prof.inv.pr.	abonament	75	64
13	Iancu Niculae	Prof.I	abonament	90	78
14	Ioniță Tatiana- Elena	Inst.I	abonament	90	78
15	Iordăchioaie Teodora	Prof.I	NT-18-ARY	75	64
16	Maior Felicia	Prof.II	abonament	35	30
17	Munteanu Smaranda- Mihaela	Prof.I	NT-16-MUN	10	9
18	Moraru Mihaela	Prof.inv.pr	abonament	75	64
19	Negurita Laura- Andreea	Prof.nec.	NT-06-DSB	56	48
20	Palade Adriana	Înv.	abonament	80	69
21	Plosnita Carmen	Prof.I	abonament	55	47
22	Pleșca Ana	Prof.inv.pr	abonament	75	64
23	Vulpe Monica	Prof.inv.pr	abonament	75	64
24	Nita Liviu	Adminisrtr	NT-06-DFM	30	26
	TOTAL SAM Ion Creangă	X	X	1.620	1397
25	Cenușă Maria	Director	NT-16-CEN	60	52
26	Chelaru Claudia			75	65
27	Deliu Anișoara	Educ.	NT-05-JTS	135	117
28	Dumitru Georgeta	Înv.	NT-01-FCZ	130	112
29	Hîrțan Gheorghe	Înv.	NT-06-LLA	130	112
30	Luca Alina	Prof.	VS-03-SJD	135	117
31	Murărașu Octavian	Prof.	NT-05-WPC	135	116
32	Uncrop Maria solicita decont ptr. Lunile apr, mai,iunie 2011	Prof.	NT-05-MMS	50	43
33	Rusu Cornelia	Prof.	abonament	75	65
34	Ungureanu Sorina	Prof.	abonament	135	116
35	Vrăjmașu Georgeta	Educ.	NT-68-TEO	135	116
	TOTAL ȘCOALA Averești	X	X	1.195	1031
	TOTAL GENERAL	X	X	2.815	2.428

ROMANIA
JUDEȚUL NEAMȚ
COMUNA ION CREANGĂ
CONSILIUL LOCAL

HOTĂRÂREA
NR. 63 DIN 31.08.2011

pentru aprobarea atribuirii unui spatiu din cladirea de utilitati bloc ANL , in suprafata de 20 mp in vederea functionarii sediului asociatiei de locatari bloc ANL , in folosinta gratuita prin incheierea unui Contract de comodat , pe o durata de 5 ani .

Consiliul local al comunei Ion Creanga , jud. Neamt ;

Vazand cererea inregistrata la nr. 3972 din 20.07.2011 a presedintelui asociatiei de locatari prin care solicita un spatiu in vederea functionarii sediului asociatiei de locatari .

Examinand referatul inregistrat la nr. 3984 din 20.07.2011 întocmit de domnul Cojocariu Mihai , referent de specialitate , prin care propune aprobarea atribuirii unui spatiu din cladirea de utilitati bloc ANL , in suprafata de 20 mp in vederea functionarii sediului asociatiei de locatari bloc ANL , in folosinta gratuita prin incheierea unui Contract de comodat , pe o durata de 5 ani si analizand Expunerea de motive nr. 3992 din 22.07.2011 .

Avand in vedere prevederile Legii nr. 213/ 1998 privind proprietatea publica si regimul juridic al acesteia ; a Regulamentului cadru de inchiriere a bunurilor din domeniul public si privat al comunei aflate in administrarea Consiliului local al comunei Ion Creanga , aprobat prin H.C.L. nr. 16/ 2005 .

Luand act de prevederile O.G. nr. 26/30.01.2000 cu privire la asociatii si fundatii , cu modificarile si completarile ulterioare .

Luand act de avizul favorabil al comisiilor de specialitate ale Consiliului local .

În temeiul prevederilor art. 36, alin.(2), lit. "e" , alin.(7) , lit.'a" și art. 45 alin.(1), din Legea 215/2001, republicată, privind administrația publică locală, cu modificarile si completarile ulterioare

HOTARASTE :

Art. 1. Se aprobă atribuirea unui spatiu din cladirea de utilitati bloc ANL , in suprafata de 20 mp, conform schitei prezentate in anexa nr. 1 , in vederea functionarii sediului asociatiei de locatari bloc ANL , in folosinta gratuita prin incheierea unui Contract de comodat , pe o durata de 5 ani .

Art.2 Se desemnează domnul Cojocariu Mihai , referent in aparatul de specialitate al primarului comunei Ion Creanga, responsabil in relatia cu Asociatia de locatari bloc ANL .

Art.3 Atributiile responsabilului in relatia cu asociatia de locatari bloc ANL sunt prevazute in anexa nr. 2.

Art.4 Secretarul comunei va comunica prezenta institutiilor si persoanelor interesate.

PRESEDINTE DE SEDINTA
CONSILIER
TABACARIU DUMITRU-DORIN



Contrasemneaza ptr. legalitate
SECRETAR
NITA MIHAELA



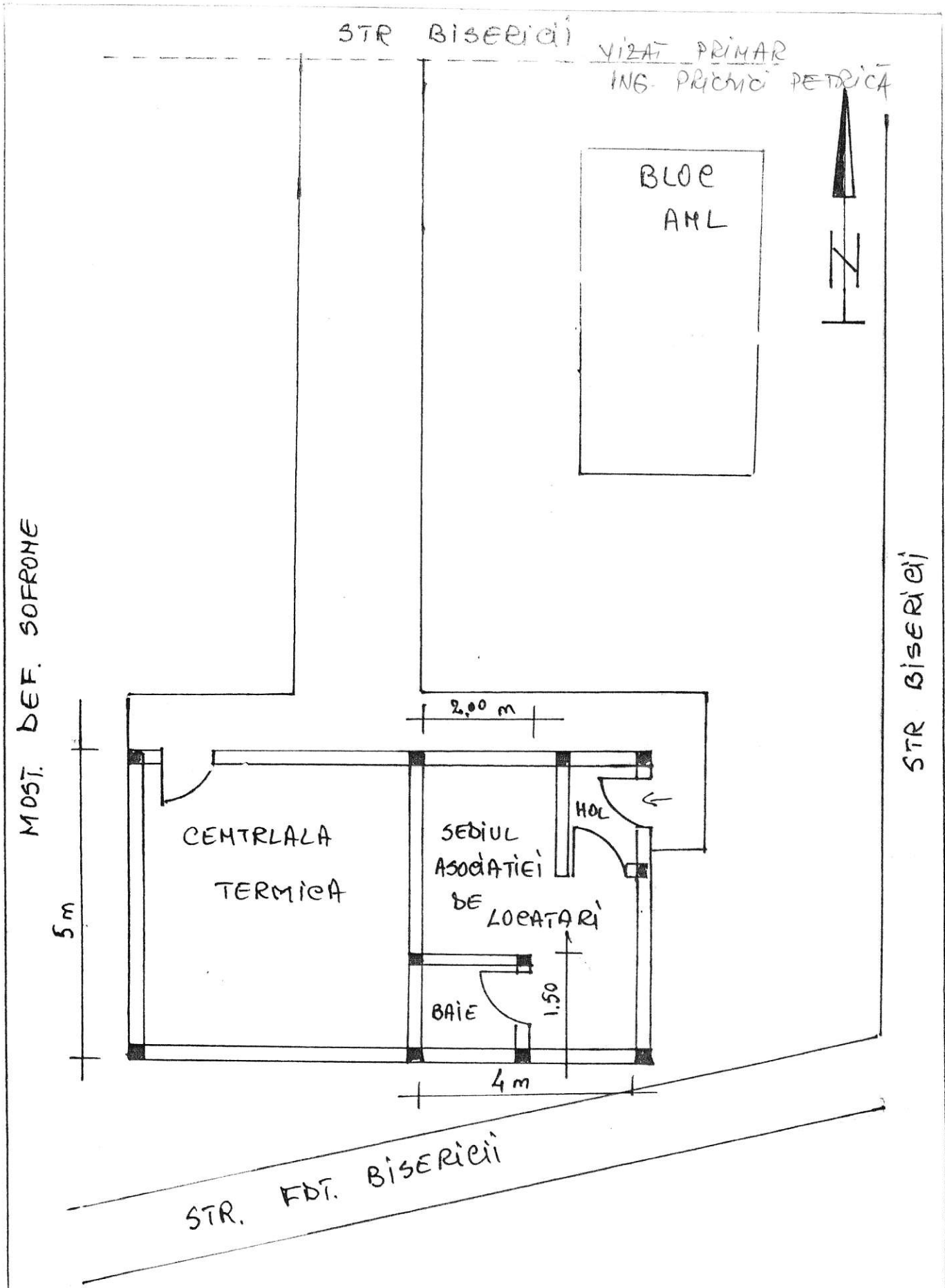

PRIMĂRIA IOM CREAŢŢA				Beneficiar: SEDIUL ASOCIATIEI DE LOCATARI STR. BISERICII NR.	Proiect nr.
Specificatie	Nume	Semnatura	Scara:	Titlu proiect:	Faza
Sef proiect				PLAN AMPLASAMENT	P.A.C.
Desenat			data	Titlu planşa	Planşa nr.
Desenat	HOGEA VICTOR	[Signature]			

Atributii de indrumare si control a domnului COJOCARIU MIHAI in relatia cu Asociatiei de locatari , bloc ANL – Ion Creanga .

1. Indruma si sprijina asociatia de locatari prin consilierea chiriasilor apartamentelor de bloc ANL in scopul transformarii in asociatiei de locatari , in conditiile legii .
2. Indruma si sprijina asociatia de locatari pentru indeplinirea de catre acestea a obligatiilor ce le revin pentru intretinerea si repararea constructiilor si instalatiilor din cadrul condominiului .
3. Intocmirea si distribuirea materialelor informative de interes pentru asociatia de locatari prin care sa contribuie la buna functinare a acestora .
4. Organizarea in colaborare cu organizatii neguvernamentale , a seminariilor de instruire pentru presedinti si administratori de condominiu.
5. Urmareste impreuna cu personalul asociatiei de locatari modul de organizare si exercitare a controlului finaciar preventiv si de gestiune asupra activitatii asociatiei de locatari , in conditiile legii .
6. Confirmarea achitarii la zi a cheltuielilor cu utilitatile si a chiriei fata de primarie prin dovada eliberata de presedintele comitetului executiv si de administratorul asociatiei de locatari .
7. Participarea la sedintele asociatiei de locatari in baza solicitarii acestora .
8. Solutioneaza reclamatiiile , petitiile primite de la cetateni , in termenele si conditiile stabilite de lege , efectueaza verificari si controale tematice pentru indrumarea asociatiei in luarea masurilor ce se impun pentru eliminarea deficientelor constatate .
9. Constatarea contraventiilor prevazute de art. 20 din O.G nr. 85 / 2001 si aplicarea sanctiunilor
10. Raspunde de functionarea utilitatilor la blocul ANL , urmareste incasarea si plata lor (utilitatilor), beneficiarilor .

ROMANIA
JUDETUL NEAMT
COMUNA ION CREANGA
CONSILIUL LOCAL

**HOTARAREA
NR. 64 DIN 31.08.2011**

**Privind alegerea unui nou presedinte de sedinta pe urmatoarele 3 luni :
septembrie , octombrie , noiembrie 2011, domnul Ungureanu Mihai**

Consiliul local al comunei Ion Creanga , judetul Neamt ;
Examinand referatul intocmit de compartimentul de specialitate , inregistrat la nr. 4488 din 18.08.2011 precum si Expunerea de motive a primarului comunei Ion Creanga .

Avand in vedere prevederile art. 16 din Regulamentul de oragizare si functioanre a Consiliului local al comunei Ion Creanga aprobat prin HCL nr. 8/ 31.03.2010 si ale art. 35 din Legea nr. 215 / 2001 .

Luand act de avizul favorabil al comisiilor de specialitate ;

In temeiul dispozitiilor art. 36 , alin.(1) si ale art. 45 din Legea nr. 215 / 2001 a admnistratiei publice locale , republicata cu modificarile si completarile ulterioare :

HOTARASTE :

Art. 1 Se aproba presedinte de sedinta pentru urmatoarele 3 luni : septembrie , octombrie , noiembrie 2011 ,domnul **Ungureanu Mihai** .

Art. 2. Secretarul comunei, va comunica prezenta institutiilor si persoanelor interesate .

PRESEDINTE DE SEDINTA
CONSILIER
TABACARIU DUMITRU-DORIN



Contrasemneaza ptr. legalitate
SECRETAR
NITA MIHAELA

